

RFA Nº RFA-1402/2019-40278	INDEXADO AO(S) PROCESSO(S): 2019-002182/DEJ/MPBA-0204	
1. ATENDIMENTO		
PERÍODO: 2019	INÍCIO:	TÉRMINO:
2. IDENTIFICAÇÃO		
Razão Social/Pessoa Física: Companhia de Engenharia Hídrica e Saneamento da Bahia		CNPJ/CPF: 13.529.136/0001-35
Endereço para correspondência:		
Av. Luiz Viana Filho, 300, Centro Administrativo da Bahia		CEP: 41.745-000
Participantes da Inspeção:		
Função:		
Fone	Fax:	Email:
3. LOCAL DA INSPEÇÃO (Rua, nº, bairro, localidade): Serras da Jacobina		Município: Jaguarari
Ponto de referência: Serra do Morgado		
Coordenadas Geográficas – Décimo de Grau (5 casas decimais) Datum SIRGAS 2000		Recurso Hídrico: Riacho da Cachoeira, Rio Jaguarari, Riacho do Brejo
Latitude:	Longitude:	Bacia Hidrográfica: Itapicuru / São Francisco
Localizado em Unidade de Conservação – UC [ ] SIM [ x ] NÃO		
Nome:		

4. HISTÓRICO (Informar o histórico da presente denúncia, e da pessoa física ou jurídica fiscalizada, caso já existam processos relativos a ela)

5. DESCRITIVO DA INSPEÇÃO (Descrever as constatações encontradas e incluir fotos).

#### Dá solicitação

Através do ofício nº 069/2019-PJEMA/PAC/JBN de 26/02/2019, referente à Notícia de Fato (NF) IDEA nº 127.9.185826/2018\_Serra dos Morgados\_Jaguarari da Promotoria de Justiça Especializada em meio Ambiente, 16º Escritório Regional, o Promotor de Justiça Dr. Pablo Antônio Cordeiro de Almeida, “face às notícias que chegaram ao conhecimento deste Promotor de Justiça, encaminhamos cópia dos documentos da Associação dos Moradores da Serra dos Morgados e do despacho pertinente para, no prazo de 30 dias, essa autarquia informar sobre:

a) quantas outorgas para captação de recursos hídricos ou dispensas de outorgas válidas existem na região da Serra dos Morgados, Betes e Catuni no Município de Jaguarari, mais especificamente nas proximidades da Cachoeira da Serra, no rio da Estiva, apresentando planilha com o número dos processos respectivos no INEMA, vazões autorizadas, nome do requerente e localização das captações. Bem como informar quantas propriedades realizaram CEFIR/CAR naquelas áreas, com indicação dos números dos processos;

b) se algum empreendimento agrossilvopastoril já foi licenciado pelo INEMA em Campo Formoso, bem como na região da Serra dos Morgados, Betes e Catuni no Município de Jaguarari, mais especificamente nas proximidades da Cachoeira da Serra, no rio da Estiva;

c) a realização de operação de fiscalização intensiva em toda região da Serra Morgados, Betes, Catuni no município de Jaguarari, mais especificamente nas proximidades da Cachoeira da Serra, no rio da Estiva com foco na captação ilícita de recursos hídricos, no prazo máximo de 60 dias, com a fiscalização de, no mínimo, 30 (trinta) propriedades, devendo ser respondidos os seguintes quesitos:

#### QUESITOS

- 1- Qual a área total da Propriedade ou Posse Rural?
- 2- Qual bioma está inserido a propriedade/posse rural?
- 3- Existe e qual o estado de conservação da reserva legal da propriedade, bem como onde esta localizada a RL e se esta averbada no Registro Civil ou cadastrada no CAR/CEFIR?
- 4- Existe RL averbada e existe Área protegida corresponde a 20 % ou em qual percentual?

- 5- Há necessidade de recomposição da RL, de cercamento, qual percentual?
- 6- A RL localiza-se na própria propriedade ou em outra do mesmo proprietário?
- 7- Sendo em outra propriedade esta se localiza no mesmo ecossistema e bacia hidrográfica?
- 8- Existe aproveitamento econômico da RL? Qual? Quais outras observações e recomendações pertinentes para conservação da RL?
- 10- O responsável possui autorização para retirada das árvores ou para supressão de vegetação?
- 10.1- Segundo o Novo Código Florestal, a propriedade possui área rural consolidada?
- 10.2- são desenvolvidas atividades agrossilvopastoris no imóvel? Quais?
- 10.3- essas atividades foram licenciadas ambientalmente?
- 10.4- é possível precisar, por imagem de satélite, quando ocorreu a supressão da vegetação para implantação das atividades agrossilvopastoris?
- 11- Quais as espécies cortadas?
- 12- Houve corte de espécies protegidas? Quais?
13. Qual a quantidade de árvores cortadas?
- 14- Qual o volume total e comercial da madeira cortada?
- 15- As árvores cortadas estavam em área de APP? Qual?
- 16- Além do corte da árvore em si, quais outros danos a supressão de vegetação provocou? (especialmente na vegetação ao redor em caso de zona rural e em construções na zona urbana)
- 17- Quais os equipamentos utilizados para realização do corte?
- 18- A supressão de vegetação foi realizada com autorização do INEMA ou do IBAMA, ou do Município?
- 19- Caso o responsável possua a autorização o desmatamento foi realizado conforme a autorização concedida?
- 20- Qual o tamanho da área desmatada?
21. O desmatamento atingiu APP? Caso a resposta seja afirmativa, qual o tipo e a área? Sendo em margem de curso d'água, qual a largura do mesmo?
- 22- Em caso de utilização de motosserra a mesma possui registro junto ao IBAMA
- 23- Qual o tipo de vegetação cortada e esta de desenvolvimento capoeira, floresta secundária médio ou avançada, floresta primária?
- 24 HA sinais de erosão na área desmatada?
- 25 ainda é realizada captação de recursos hídricos, se sim como esta feita?
- 26 A água é captada de nascente lagoa, rio, ou poço?
- 27 - A propriedade já é cadastrada no CAR/CEFIR?
- 28- Já foi realizado o PRADA?
- 29- O PRADA já está sendo executado?
- 30- Quais outros danos ambientais foram constatados no Imóvel?

d) Caso captações legais sejam constatadas, que sejam emitidos autos de infração e Fiscalização, bem como promovida a cessação imediata da captação de água com apreensão das bombas e demais equipamentos utilizados para tal finalidade se possível. Para cada propriedade fiscalizada os quesitos supracitados, no auto de fiscalização, devem ser respondidos integralmente.

#### **Dos procedimentos adotados para atendimento da solicitação do MP:**

Inicialmente, salienta-se que o relevo montanhoso da região objeto do requerimento ministerial, aliado às condições climáticas desfavoráveis no período e as demais demandas técnicas, não permitiram o desenvolvimento contínuo das atividades de campo.

Em relação ao quanto requerido pelo Ministério Público, buscou-se criar uma metodologia de trabalho de modo a tentar atender da melhor forma possível o requerimento Ministerial, uma vez que a área de abrangência e as variantes a serem observadas, recaem em diversas demandas específicas de pesquisa em sistemas cadastrais conjugadas com atividades de campo, impactando na continuidade de outras atividades e atribuições técnicas em andamento, quer seja na área de fiscalização como do licenciamento ambiental.

Nesse sentido, buscou-se, inicialmente, identificar as localidades citadas na solicitação ministerial, delimitando a área de atuação objeto do requerimento do MP através de consulta às cartas topográficas na escala de 1:100.000 DSG/IGBE. Após identificação das localidades citadas delimitou-se a área de interesse/atuação entre as coordenadas geográficas P1: Latitude: 10,16583 S / Longitude 40,27157 W e P2 : Latitude: 10,37720 S / Longitude 40,16199 W, gerando uma área de 28.053,77 hectares, conforme mapas a seguir.

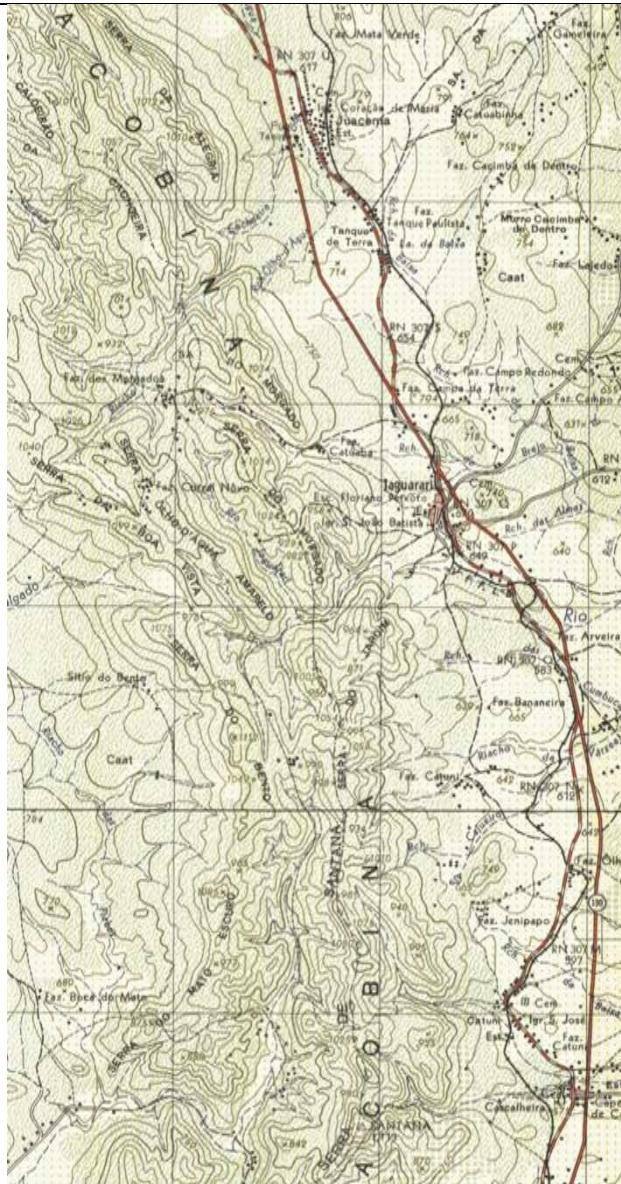

**Mapa 01** – Área de atuação correspondente a 28.053,77 hectares na Carta Topográfica Matricial - SENHORDOBONFIM-SC-24-Y-B-I 1:100.000

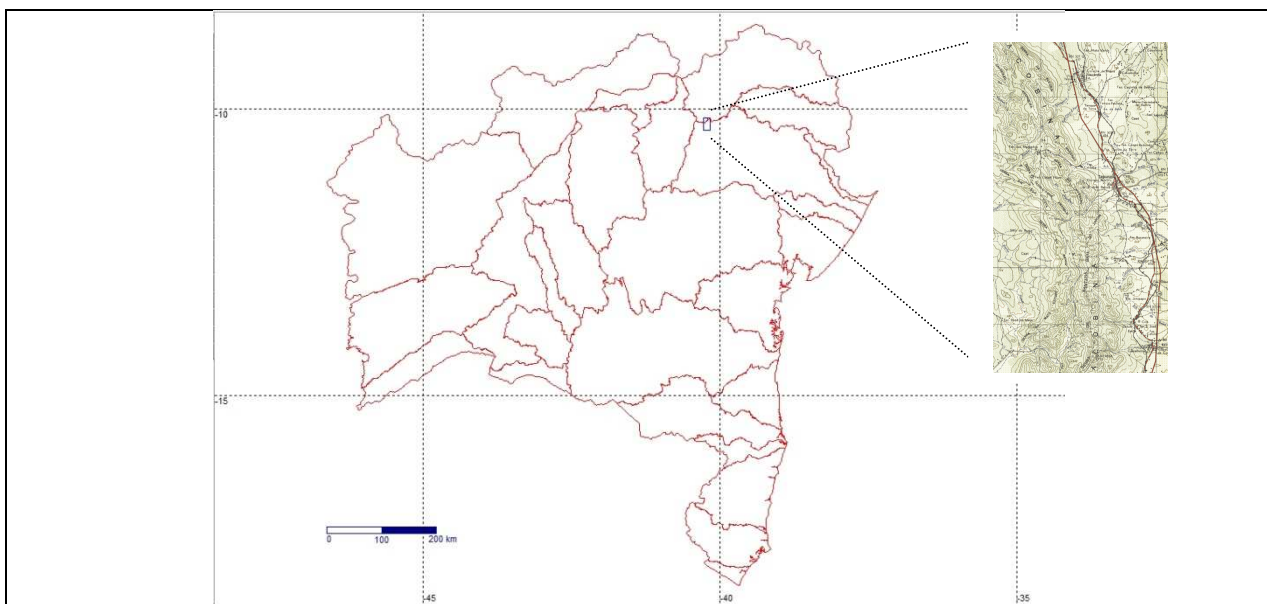

**Mapa 02** – Mapa de delimitação das Bacias e Sub-bacias hidrográficas da Bahia. Polígono em azul corresponde a delimitação da área de atuação/interesse localizada no alto itapicuru.

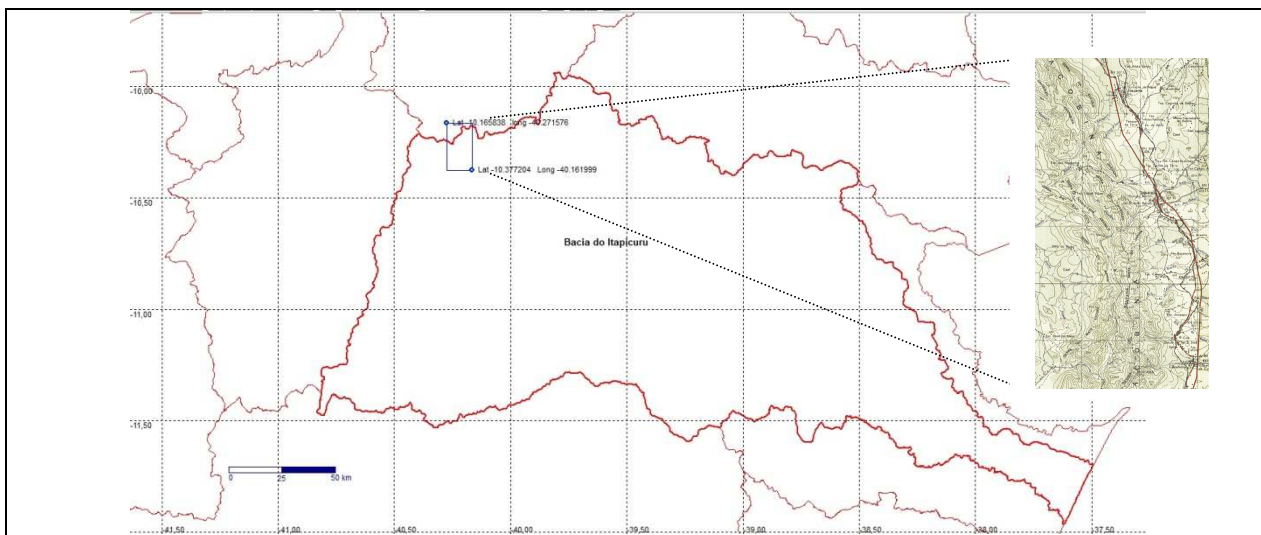

**Mapa 03** – Polígono em azul corresponde a área de atuação localizada no limite das bacias hidrográficas do Itapicuru e São Francisco.

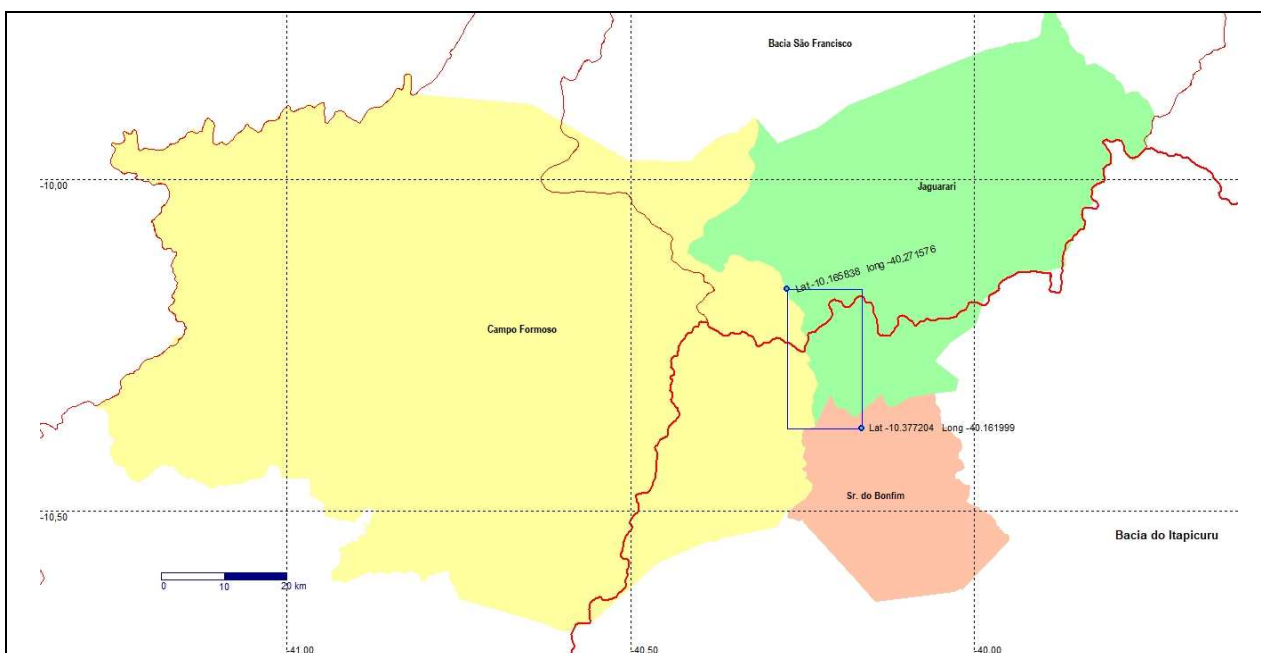

**Imagem 06** – Área de atuação abrange parte dos municípios de Campo Formoso, Jaguarari e Senhor do Bonfim. Em vermelho limites das Bacias Hidrográficas do Itapicuru e São Francisco.



**Mapa 04** – Área de atuação em azul situada no limites das bacias hidrográficas do Itapicuru e São Francisco, situada no extremo norte da Serra da Jacobina, região hidrográfica do Alto Itapicuru.

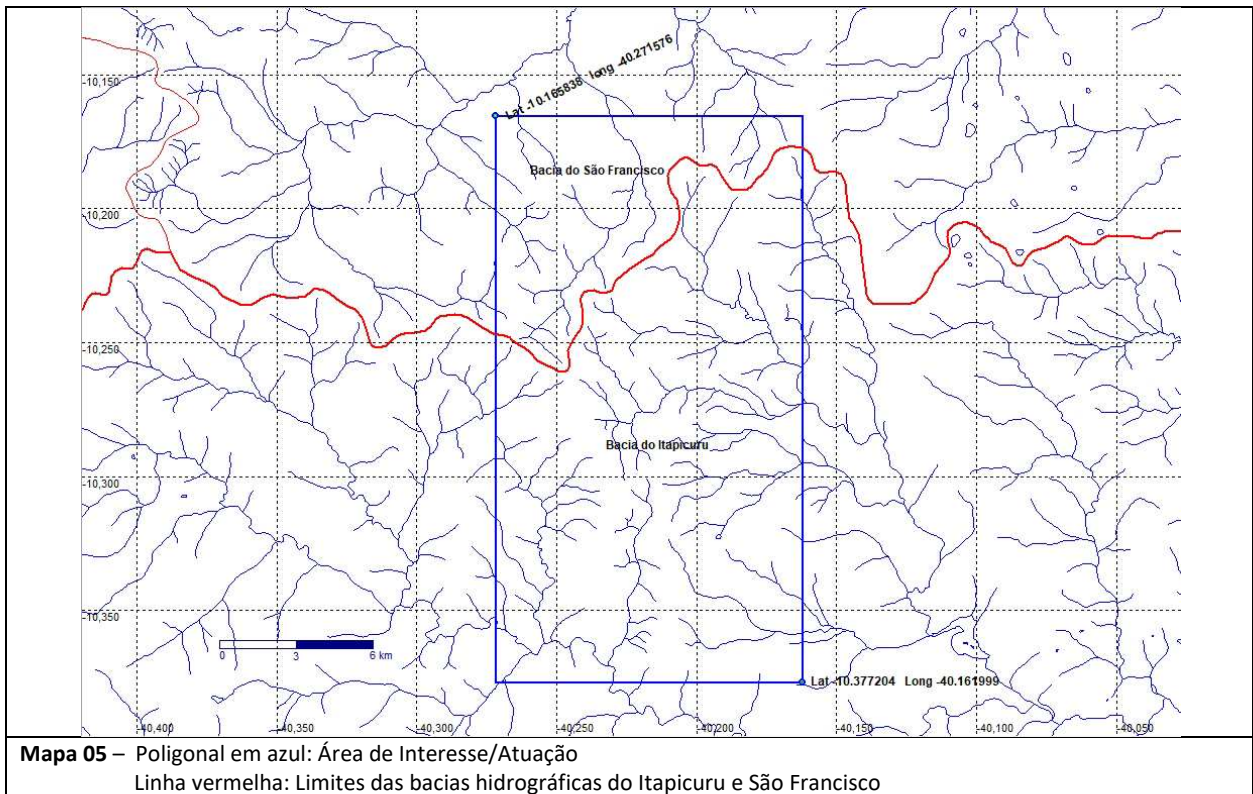

Através do acesso ao SIAGAS - Sistema de Informações de Águas Subterrâneas <http://siagasweb.cprm.gov.br/layout/> da CPRM, atualizado até 11/07/2019 obteve-se a informação da existência de um total de 312.640 poços tubulares cadastrados no Brasil. Aplicando as coordenadas geográficas da poligonal da área de interesse no SIAGAS, obteve-se um total de 80 poços tubulares (quadro 01) cadastrados, os quais estão distribuídos espacialmente em uma área de 28.053,77 hectares. Print da tela do SIAGAS abaixo apresentado.

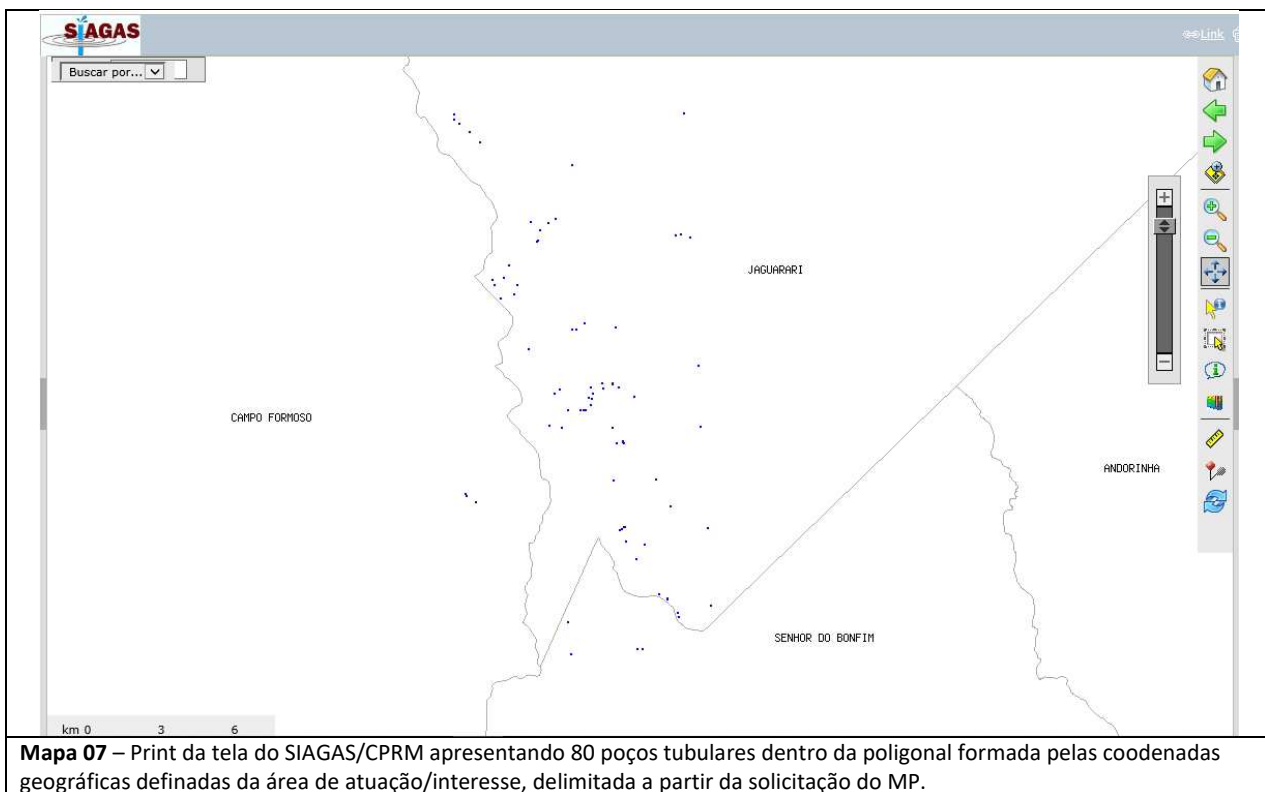

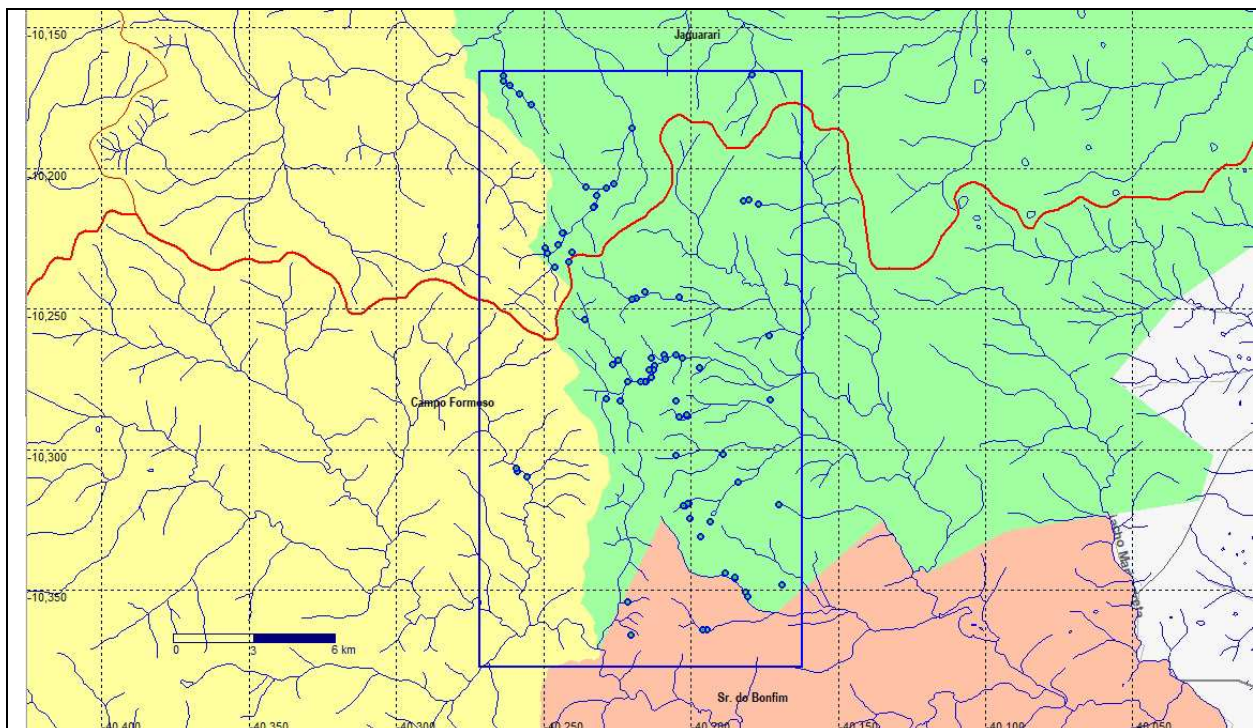

**Mapa 07** – Limites municipais e distribuição dos 80 poços tubulares dentro da área de interesse delimitada. Observe-se que a maior parte dos poços tubulares encontram-se localizados ao longo da rede hidrográfica.

● Poços SIAGAS  
 Hidrografia

Quadro 1. Poços tubulares cadastrados pela CPRM na área de interesse delimitada. Fonte: SIAGAS/CPRM					Total de 80 poços cadastrados	
Ponto	localização	Data instalação	município	nome	Latitude decimal	Longitude decimal
2900001420	FAZENDA SANTA LUZIA		Jaguarari	CERB 1-1148/81	-10,348333	-40,168611
2900002033	JUACEMA		Jaguarari	GJ935	-10,186111	-40,219444
2900004503	GARIMPO DO SOCOTO		Campo formoso	CERB 1-1632/83	-10,310277	-40,25500
2900004671	GARIMPO DO SOCOTO II		Campo formoso	CERB 1-1992/84	-10,308055	-40,258333
2900006260	MATADOURO		Jaguarari	CERB 1-3211/85	-10,26000	-40,173055
2900006309	JUACEMA		Jaguarari	CERB 2-1290/96	-10,213888	-40,232222
2900006310	CATUI DA GROTA		Jaguarari	CERB 2-347/84	-10,302222	-40,188611
2900006372	FAZENDA VIA ANCHIETA		Jaguarari	CERB 1-3807/86	-10,246666	-40,218055
2900006374	CATUABA	21/09/1986	Jaguarari	CERB 1-3812/86	-10,246111	-40,203611
2900014339	OLHO D' ÁGUA	04/06/2000	Jaguarari	CERB 1-6968/00	-10,32000	-40,169722
2900014363	CATUABINHA/MACAMBIRA/GAME DOIS	05/10/2002	Jaguarari	CERB 1-7418/02	-10,223333	-40,242777
2900014364	SISTEMA INTEGRADO CATUNI DA GROTA	16/09/2001	Jaguarari	CERB 1-7224/01	-10,30250	-40,204444
2900014367	GAMELEIRA UM VI	23/09/1999	Jaguarari	CERB 1-6806/03	-10,167222	-40,178611
2900014368	TANQUE NOVO	03/06/2000	Jaguarari	CERB 1-6966/00	-10,212222	-40,181666
2900014369	SEDE III (EMBASA)	21/11/1999	Jaguarari	CERB 1-6839/99	-10,270278	-40,226111
2900014370	SEDE II	18/11/1999	Jaguarari	CERB 1-6838/99	-10,283055	-40,223333
2900014371	SEDE I	16/11/1999	Jaguarari	CERB 1-6836/99	-10,282222	-40,228055
2900014373	GAMELEIRA IV	14/05/1999	Jaguarari	CERB 1-6723/99	-10,268055	-40,212777
2900014374	GAMELEIRA III	03/12/1998	Jaguarari	CERB 1-6612/98	-10,266666	-40,208611
2900014375	JUACEMA III	01/12/1998	Jaguarari	CERB 1-6610/98	-10,228611	-40,248888
2900014376	JUACEMA II	29/11/1998	Jaguarari	CERB 1-6608/98	-10,230278	-40,239722
2900015471	CATUNÍDA ESTRADA		Jaguarari	GI879	-10,331389	-40,196111
2900015472	CATUNÍDA ESTRADA		Jaguarari	GI880	-10,344444	-40,187777
2900015473	CATUNÍDA ESTRADA		Jaguarari	GI881	-10,346388	-40,184722
2900015474	CATUNÍDA ESTRADA		Jaguarari	GI882	-10,345833	-40,184722
2900015475	CATUNÍDA ESTRADA		Jaguarari	GI883	-10,351111	-40,180833
2900015476	CATUNÍDA ESTRADA		Jaguarari	GI884	-10,352777	-40,180277
2900015477	LAGOA REDONDA		Jaguarari	GI886	-10,326111	-40,192777
2900015478	CATUNÍDA GROTA		Jaguarari	GI887	-10,311944	-40,183611
2900015479	GENIPAPO		Jaguarari	GI888	-10,319444	-40,200277
2900015480	GENIPAPO		Jaguarari	GI889	-10,319444	-40,200555

2900016907	CANAVIEIRAS II/CAMPO COMPRIDO	14/12/1998	Senhor do bonfim	CERB 1-6617/98	-10,354444	-40,221111
2900016912	ESTIVA	04/10/1999	Senhor do bonfim	CERB 1-6811/99	-10,364444	-40,195555
2900017056	LAGOINHA		Jaguarari	GJ939	-10,169444	-40,263055
2900017059	LAGOINHA	01/11/2003	Jaguarari	GJ955	-10,1675	-40,263055
2900017060	SERRA DO OROCO	01/11/2003	Jaguarari	GJ954	-10,268333	-40,208333
2900017061	SERRA DO OROCO		Jaguarari	GJ953	-10,270555	-40,211944
2900017062	SERRA DO OROCO		Jaguarari	GJ952	-10,272222	-40,212222
2900017063	SERRA DO OROCO		Jaguarari	GJ951	-10,274722	-40,212777
2900017064	SERRA DO OROCO		Jaguarari	GJ950	-10,276388	-40,214722
2900017065	SERRA DO OROCO		Jaguarari	GJ949	-10,276388	-40,215
2900017066	SERRA DO OROCO		Jaguarari	GJ948	-10,276388	-40,215277
2900017067	PAU D' ALHO		Jaguarari	GJ947	-10,246944	-40,219444
2900017068	SERRA DO MORGADO		Jaguarari	GJ946	-10,233889	-40,240833
2900017069	SERRA DO MORGADO		Jaguarari	GJ945	-10,230555	-40,248055
2900017070	SERRA DO MORGADO		Jaguarari	GJ944	-10,227777	-40,244722
2900017071	SERRA DO MORGADO		Jaguarari	GJ943	-10,223333	-40,243055
2900017072	CATUABA		Jaguarari	GJ942	-10,244444	-40,21500
2900017075	TANQUE NOVO		Jaguarari	GJ960	-10,213055	-40,176388
2900017076	TANQUE NOVO		Jaguarari	GK121	-10,211666	-40,179722
2900017077	COVÃO		Jaguarari	GK122	-10,254166	-40,235555
2900017078	BANANEIRA		Jaguarari	GK123	-10,288888	-40,203333
2900017079	BANANEIRA		Jaguarari	GK124	-10,288611	-40,200555
2900017080	BANANEIRA		Jaguarari	GK125	-10,288333	-40,200833
2900017081	BANANEIRA		Jaguarari	GK126	-10,288055	-40,201111
2900022152	ARUEIRA		Jaguarari	CERB 1-8977/08	-10,282777	-40,17250
2900023443	JUACEMA IV		Jaguarari	CERB 1-9250/09	-10,214444	-40,23250
2900023480	JUACEMA II		Jaguarari	CERB 3-6780/09	-10,271389	-40,196667
2900024559	SERRA DA ALEGRIA		Jaguarari	CERB 2-3868/10	-10,177778	-40,253611
2900024560	SERRA DA ALEGRIA LOC 2		Jaguarari	CERB 2-3869/10	-10,174167	-40,2575
2900024561	SERRA DA ALEGRIA LOC 3		Jaguarari	CERB 2-3870/10	-10,171111	-40,261111
2900024948	SEDE		Jaguarari	CERB 1-9840/11	-10,283056	-40,204722
2900025023	JAGUARARI		Jaguarari	CERB 1-9878/11	-10,20750	-40,228333
2900025066	FLAMENGO		Jaguarari	CERB 1-9787/11	-10,206111	-40,225833
2900025078	BENDÓ IV		Jaguarari	CERB 1-9864/11	-10,268056	-40,20250
2900025082	FAZ, BENDÓ III		Jaguarari	CERB 1-9861/11	-10,266667	-40,204722
2900025083	JUACEMA QUATRO /FLAMENGO		Jaguarari	CERB 1-9876/11	-10,210278	-40,231389
2900026318	SEDE VIII		Jaguarari	CERB 1-9882/12	-10,266944	-40,204722
2900026319	SEDE IX		Jaguarari	CERB 1-9895/12	-10,276389	-40,216667
2900026952	MULUNGU I		Senhor do bonfim	CERB 1-10081/12	-10,366389	-40,22000
2900030732	GARIMPO DO SOCOTÓ		Campo formoso	CORPORE 25327	-10,307222	-40,258889
2900030922	JENIPAPO		Jaguarari	CORPORE 25894	-10,320556	-40,201944
2900030923	JENIPAPO		Jaguarari	CORPORE 25895	-10,325000	-40,200000
2900031330	JACUNA		Jaguarari	CORPORE 26282	-10,271944	-40,213611
2900031331	JACUNA		Jaguarari	CORPORE 26716	-10,276389	-40,221111
2900031332	JACUNA		Jaguarari	CORPORE 26944	-10,268889	-40,224167
2900031333	JUACEMA		Jaguarari	CORPORE 26283	-10,235556	-40,245833
2900031334	JUACEMA		Jaguarari	CORPORE 26915	-10,207222	-40,235000
2900031340	JENIPAPO		Jaguarari	CORPORE 26249	-10,320278	-40,201389
2900031741	CANAVIEIRAS		Senhor do bonfim	CORPORE 26587	-10,364444	-40,193889

### **Serras da Jacobina: Importância e Caracterização.**

As serras da Jacobina, localizada no alto Itapicuru, se estende de Piritiba a Jaguarari com uma extensão de cerca de 200 km, suas características litológicas e geomorfológicas condicionam a existência de um clima subúmido marcado por chuvas de verão (janeiro a março) e de inverno (maio a julho) que, associadas ao intenso fraturamento das rochas, produzem um grande número de nascentes, originando os rios e riachos que compõem um importante sistema hídrico do centro-norte da Bahia, como um verdadeiro oásis fornecedor de água, para os usos múltiplos, em meio a uma região semi-árida.

A ocupação humana vem avançando em direção às áreas da serra da Jacobina, ocupando os topos, fundos e vertentes de vales, o que traz como consequência a retirada da vegetação nativa para uso alternativo do solo, além da perda da

biodiversidade e do aumento dos processos erosivos. A ocupação se dá através da agricultura, das atividades turísticas, da mineração, da pecuária, da urbanização e da ocupação por sítios destinados ao lazer e agricultura familiar. Essa ocupação está alicerçada na melhoria e abertura de novas estradas, ampliação da rede de eletrificação rural, transporte escolar, pontes, passagens molhada, rede de internet e sistemas de abastecimento de água, todos em atendimento à demanda de uma população crescente em busca de regiões com maior disponibilidade hídrica, solos férteis, altitude e clima favorável.

O PDRH do Itapicuru de 1995, caracteriza a serras da Jacobina como uma unidade de destaque na morfologia da bacia do rio Itapicuru, situada no extremo oeste, na forma de uma grande dorsal alinhada na direção norte sul com cerca de 200km de extensão e largura variando entre 6 e 10km. Predominam nesta área formas tipicamente estruturais, como cristas simétricas, escarpas estruturais e vales fortemente entalhados, sujeitas a processos intensos de dissecação diferencial. A rede de drenagem principal é superimposta à estruturação dominante norte-sul, a exemplo dos rios Itapicuru, Itapicuru-Açu e Itapicuru-Mirim, que cortam a serra no sentido oeste-leste, concordante com sistema de falhas transversais com talwegues de forte declividade. O escoamento superficial é intenso, do tipo enxurrada, provocando abrasão generalizada nas encostas e depositando material predominantemente arenoso nos vales. Este domínio geomorfológico caracteriza-se como uma área instável, com dinâmica atual muito forte, merecendo cuidados especiais quanto ao tipo de manejo.

A rede de drenagem principal constituída pelos rios Itapicuru, Itapicuru-Mirim e Itapicuru-Açu é controlada pela estrutura, apresentando vales bem encaixados e alinhados, adaptados a falhas e fraturas, sulcando transversalmente a serra no sentido oeste-leste. Os rios secundários apresentam declividade forte, com leito rochoso e cascalhoso, depositando material arenoso e cascalhos no sopé das encostas e sobre os depósitos de talus. Esta unidade caracteriza-se como uma área instável, com dinâmica muito forte e resposta rápida a qualquer tipo de intervenção antrópica, especialmente no que diz respeito a desenvolvimento de processos erosivos e entulhamento das drenagens pelo material erodido.

#### **Sistema de Recarga Hídrica e Armazenamento de Água nas Serras da Jacobina:**

As rochas que compõem o aquífero metassedimentar da serra da Jacobina, pela sua colocação estrutural, apresentam-se como uma unidade topograficamente elevada, formando uma cadeia de montanhas alinhadas no sentido norte-sul, que condiciona a ocorrência de chuvas orográficas e conseqüentemente um índice pluviométrico mais elevado.

Estas rochas, por serem mais resistentes ao ataque químico, não desenvolvem manto de intemperismo, fazendo com que fiquem diretamente expostas em superfície, ocasionando uma taxa de infiltração elevada. Deste modo, a recarga desse sistema aquífero é feita diretamente pelas águas meteóricas que se infiltram através da superfície fraturada da rocha ou indiretamente através dos depósitos de talus que bordejam as áreas serranas. Estes, por sua vez, são também particularmente importantes para a alimentação das zonas cristalinas adjacentes.

Os aquíferos da serra da Jacobina são de natureza fissural ou localmente granular/fissural. O intenso fraturamento dos metassedimentos aliado a índices pluviométricos mais elevados nessas áreas de recarga hídrica, sugere a existência de importantes reservas potenciais de águas subterrâneas que se destacam em relação à outras áreas da bacia hidrográfica de embasamento cristalino, tanto em termos de quantidade como de qualidade da água. Estes aquíferos constituídos de rochas resistentes a alteração química, armazenam água sem ocorrer salinização.

O padrão estrutural dessas rochas, associado à topografia movimentada, e à existência de zonas ou níveis de permeabilidade diferenciada, condiciona o aparecimento de várias nascentes ao longo das serras, formando as cabeceiras dos principais rios da bacia hidrográfica do Itapicuru. (adaptado do PDRH, 1995)

A área de atuação objeto desse relatório, delimitada a partir da demanda do MP, está situada na serra da Jacobina, mais precisamente no extremo norte da serra em área de Ecótono Floresta Estacional/Caatinga Arbórea com altitudes que chegam a 1.113 m. Catuni, Catuni da Grota, Jenipapo, Betes, Covão, Morgados, são alguns dos povoamentos mais expressivos que, somado a pequenas propriedades rurais, chácaras e sítios dispersos em meio a algumas propriedades rurais maiores, compõem a estrutura fundiária local.

O extremo norte da serra da Jacobina apresenta índices pluviométricos mais baixos em relação a sua região central e sul, com rios e riachos em sua maioria temporários e efêmeros e conseqüentemente uma capacidade de suporte hídrico superficial menor. A região objeto da inspeção não possui acumulações expressivas de água de qualidade através de barramentos públicos. Encontra-se em uma região equidistante entre o rio São Francisco e do rio Itapicuru - Açu, principais fontes de abastecimento hídrico superficial regional, o que eleva a busca pela exploração do aquífero subterrâneo como alternativa para atender a demanda hídrica de água de boa qualidade para a população residente, no entanto, o seu uso indiscriminado, aliado ocupação e uso do solo nessas áreas de recarga hídrica aliado a queda dos índices pluviométricos podem estar acarretando diminuição do deflúvio superficial e da capacidade suporte do aquífero subterrâneo o qual atente comunidades rurais dispersas até 30 km da serra.



Em consulta ao sistema CAR/CEFIR ficou constatado a existência de aproximadamente 616 imóveis rurais cadastrados na área de interesse/atuação delimitada, distribuídos nos municípios de Senhor do Bonfim, Jaguarari e Campo Formoso, sendo a maior parte constituída de minifúndios abaixo de quatro módulos fiscais, conforme mapa 07 e quadro 02.

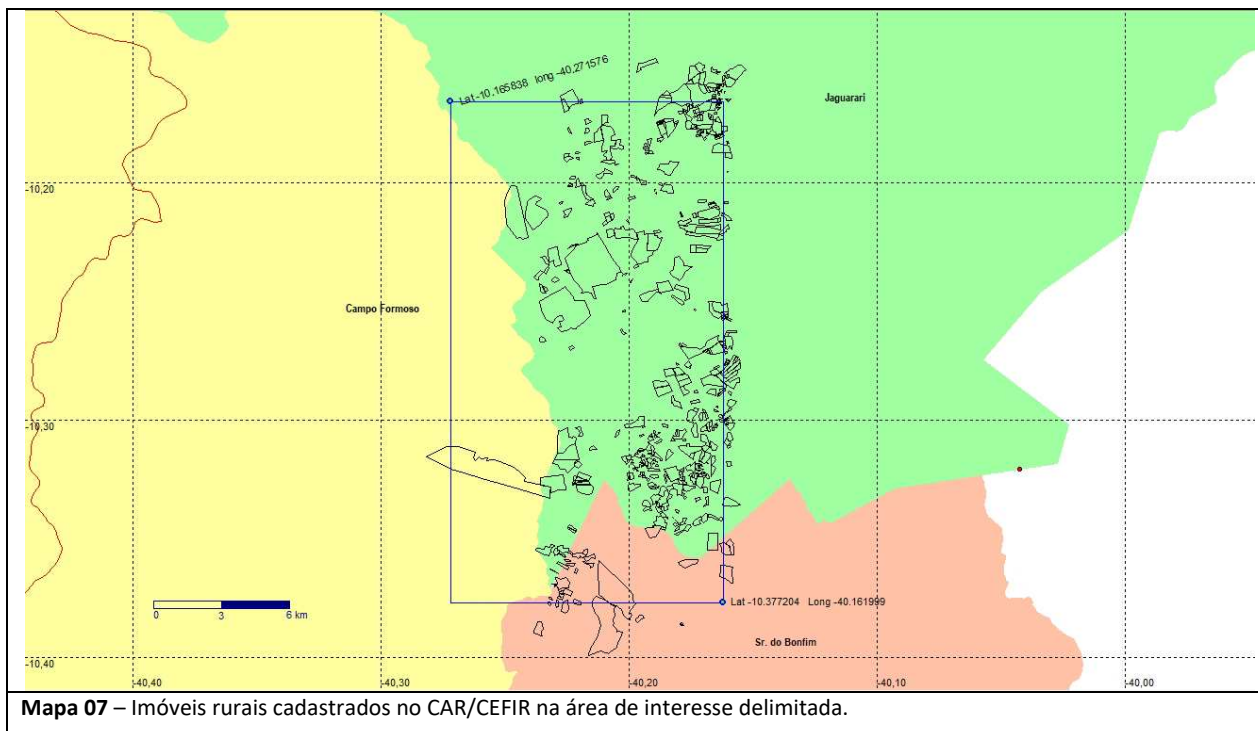

De posse da camada vetorial dos poços tubulares obtidos no SIAGAS e da camada vetorial dos imóveis rurais cadastrados no CAR/CEFIR, realizou-se a sobreposição das camadas de modo a identificar os imóveis rurais que possuem poços tubulares cadastrados dentro de seus limites (Mapa 08), ficando constatados oito poços tubulares cadastrados no SIAGAS/CPRM dentro dos limites de sete propriedades rurais cadastradas no CAR/CEFIR, os quais são apresentados no quadro 3.

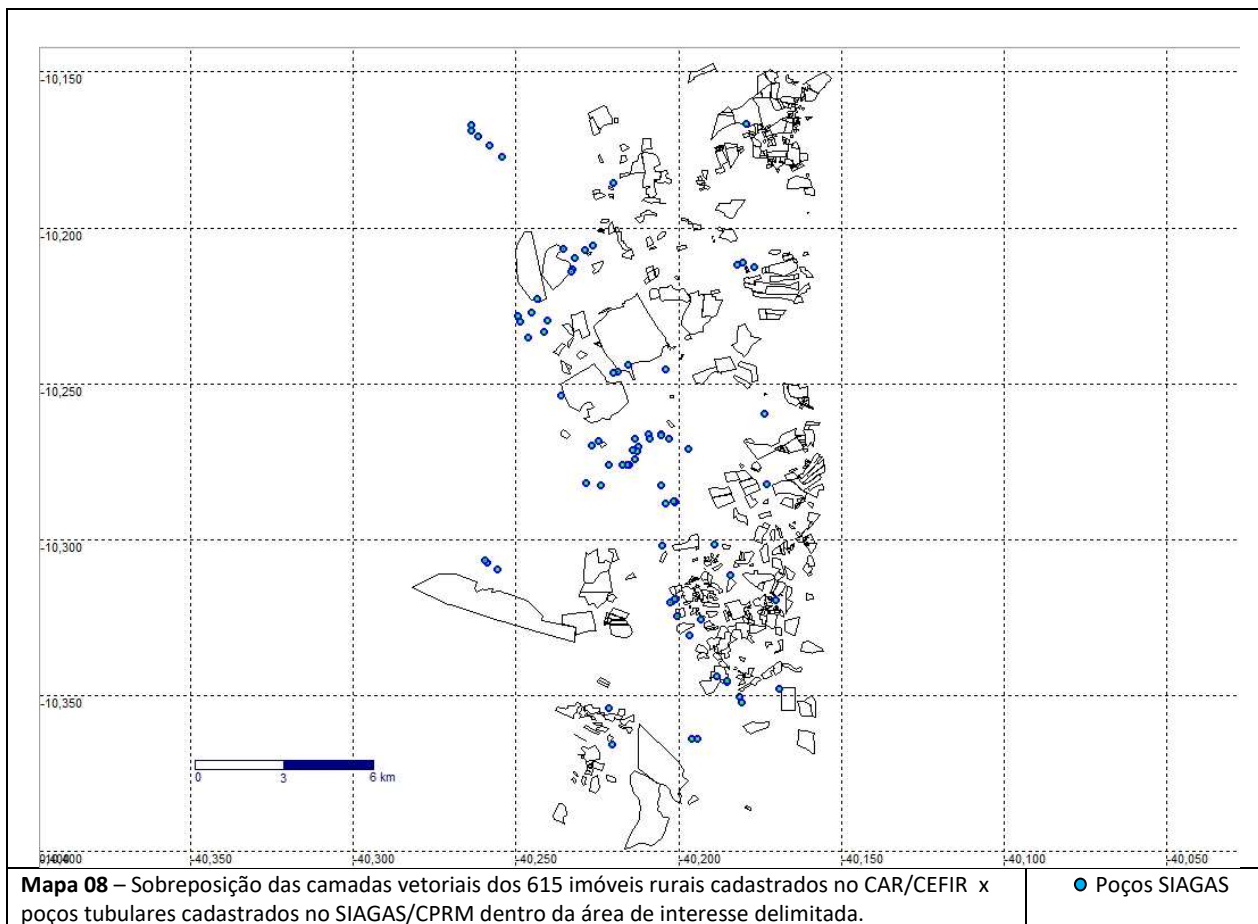

Quadro 2	Nome	Município	Status	Área(ha)	MF	RL	Número CAR
1.	Fazenda várzea grande	Jaguarari	Cadastrado	2,4154	0.03	No próprio imóvel	BA-2917706-B726.C32F.0960.4177.9560.2AC2.AF10.33D6
2.	Fazenda tororó	Jaguarari	Cadastrado	269,9342	4.15	No próprio imóvel	BA-2917706-B53C.1A48.4D9F.479F.9648.C350.CF04.B09C
3.	Pedro Duarte Dantas	Jaguarari	Cadastrado	1,6434	0.02	No próprio imóvel	BA-2917706-B535.56B7.7C50.4AB6.A2EA.6776.BCEA.33D1
4.	Edvone Antunes da silva	Jaguarari	Cadastrado	0,3662	0	No próprio imóvel	BA-2917706-D9AF.E8BD.80EF.4C33.A06C.867F.26E6.F175
5.	Fazenda mata funda	Jaguarari	Cadastrado	0,8388	0.01	No próprio imóvel	BA-2917706-C727.69C2.B107.4A67.8287.2902.AD28.66C3
6.	Fazenda macambira	Jaguarari	Registrado	6,158	0.09	No próprio imóvel	BA-2917706-37A6.FB18.34F7.4A84.82B3.5BEF.18E6.696D
7.	José ferreira Borges	Jaguarari	Cadastrado	7,7212	0.11	No próprio imóvel	BA-2917706-09A8.A87F.C7D6.492A.8DA0.7CD9.657A.36C6
8.	Fazenda aroeira	Jaguarari	Registrado	1,8925	0.02	(Não informado)	BA-2917706-053F.EBE4.4103.46D7.BE3B.5DA8.A430.6AA7
9.	Roca da porta	Jaguarari	Registrado	0,1885	0	(Não informado)	BA-2917706-C6AA.CF65.7623.4758.860B.F1FD.73B2.E892
10.	Eliene Antunes da silva	Jaguarari	Cadastrado	0,7468	0.01	No próprio imóvel	BA-2917706-FB11.C612.67AF.485A.B9CE.5C05.0545.4037
11.	Povoado macambira	Jaguarari	Registrado	4,2501	0.06	(Não informado)	BA-2917706-759B.9429.379B.4F21.BF75.D3C2.FE36.8B78
12.	Elisia Cipriano da silva	Jaguarari	Cadastrado	0,1014	0	No próprio imóvel	BA-2917706-53DC.73DF.BC51.4227.B418.DCE4.B911.0454
13.	Fazenda macambira	Jaguarari	Registrado	0,2638	0	(Não informado)	BA-2917706-7FD9.2B22.B634.49E5.8904.22DA.7F12.072D
14.	Josizito da silva	Jaguarari	Cadastrado	1,3653	0.02	No próprio imóvel	BA-2917706-01FE.E480.6A21.4048.ABD3.2E06.0D35.DFB2
15.	Josezito da silva	Jaguarari	Cadastrado	1,9496	0.02	No próprio imóvel	BA-2917706-D133.83D3.6C27.435A.9ACB.E1B9.2467.682F
16.	Fazenda macambira	Jaguarari	Registrado	0,2893	0	(Não informado)	BA-2917706-0D31.255A.D782.423B.B456.3B28.3777.9B1A
17.	Fazenda malacaxeta	Jaguarari	Registrado	7,762	0.11	(Não informado)	BA-2917706-9459.2AD1.0252.4C67.AEF4.0E03.836D.2756
18.	Fazenda olhos dagua	Jaguarari	Registrado	0,1099	0	(Não informado)	BA-2917706-BFC3.3AD4.09B9.44DD.A71E.438D.49D6.22B8
19.	Fazenda olho d'agua	Jaguarari	Registrado	1,8354	0.02	No próprio imóvel	BA-2917706-0B39.30C9.E826.44D9.9934.755E.F256.4A2B
20.	Fazenda macambira	Jaguarari	Registrado	0,0858	0	(Não informado)	BA-2917706-FAE6.4F98.7DF6.403B.97BB.DEBF.93C0.5117
21.	Fazenda genipapo	Jaguarari	Registrado	1,193	0.01	No próprio imóvel	BA-2917706-CC71.DCC7.AF1C.48A6.A670.3146.F698.EC9A
22.	Fazenda outeiro	Jaguarari	Registrado	1,1967	0.01	No próprio imóvel	BA-2917706-2AB9.F9E3.CD38.4DDB.B8C8.0214.53FD.E9F9
23.	Fazenda genipapo	Jaguarari	Registrado	0,1057	0	(Não informado)	BA-2917706-37F0.4268.28B5.4552.A0F9.CE9C.73C0.0E62
24.	Fazenda betes	Jaguarari	Cadastrado	5,8	0.08	No próprio imóvel	BA-2917706-62F8.7CE8.8BC9.43AE.BC36.E328.7E02.92BA
25.	Fazenda são tomé	Jaguarari	Registrado	61,0189	0.93	(Não informado)	-
26.	Fazenda olhos d'agua	Jaguarari	Registrado	0,9956	0.01	No próprio imóvel	BA-2917706-229F.37B2.3BD9.4F8D.896E.4EBB.EEA1.71B1
27.	Fazenda macambira	Jaguarari	Registrado	0,1068	0	(Não informado)	BA-2917706-C011.9695.E8B2.4A80.B1BB.A22F.36A6.DDCC
28.	Povoado olhos dagua	Jaguarari	Registrado	0,009	0	(Não informado)	BA-2917706-7898.3EFC.F09D.4D27.95F8.4A6D.7263.75D9
29.	Fazenda roca do alagadico	Jaguarari	Registrado	6,3573	0.09	(Não informado)	BA-2917706-E535.394A.3F95.4EF7.B4AF.5E4E.005F.B249
30.	Fazenda olhos d'agua	Jaguarari	Registrado	0,0432	0	(Não informado)	BA-2917706-1ACD.9B34.54AE.4440.B6B0.EB31.568B.4DD9
31.	Fazenda olhos dagua	Jaguarari	Registrado	0,2423	0	(Não informado)	BA-2917706-E830.96FF.FFD6.4E17.8527.83CE.834D.FDC1
32.	Fazenda amargoso	Jaguarari	Cadastrado	0,9062	0.01	No próprio imóvel	BA-2917706-BF41.E09D.DDD9.4C00.9D67.5110.297E.06C8
33.	Fazenda baixa de jaguarari	Jaguarari	Cadastrado	12,0082	0.18	Em compensação entre imóveis de mesmo proprietário	BA-2917706-D840.3B59.1056.4BD2.82BC.FB82.E19F.A019
34.	Fazenda cajui	Jaguarari	Registrado	4,9148	0.07	No próprio imóvel	BA-2917706-02C6.D0F5.8331.4FE1.89AB.65A5.418A.1508
35.	Fazenda roca do cajueiro	Jaguarari	Registrado	3,2243	0.04	No próprio imóvel	BA-2917706-E5E3.A89A.2DFF.4685.91F5.E392.57FA.382A
36.	Faz. Lagedo	Jaguarari	Cadastrado	31,202	0.48	No próprio imóvel	BA-2917706-97DA.E44C.552D.476C.996B.864C.82B1.F22B

37.	Fazenda olhos d'agua	Jaguarari	Registrado	1,4454	0.02	(Não informado)	BA-2917706-1E7E.24F5.02F6.4D6C.B23E.F689.627A.DC34
38.	Fazenda lajedo	Jaguarari	Cadastrado	4,5863	0.07	No próprio imóvel	BA-2917706-BCB1.15A9.88DC.44EB.B01D.6BD4.1052.6572
39.	Fazenda várzea comprida	Jaguarari	Cadastrado	30,00	0.46	No próprio imóvel	BA-2917706-D8CD.5FE8.3BFC.4A78.9532.1EAA.C6F4.0659
40.	Fazenda sussuarana	Jaguarari	Cadastrado	61,9181	0.95	No próprio imóvel	BA-2917706-CFDE.8553.EF05.4A34.86BC.2CDD.2CE7.756B
41.	Fazenda roca da pista	Jaguarari	Registrado	2,6385	0.04	(Não informado)	BA-2917706-E7D6.4C60.AE6C.4D7A.99F3.48AE.83DE.E285
42.	Fazenda genipapo	Jaguarari	Registrado	0,5572	0	No próprio imóvel	BA-2917706-A0EB.C61D.AE6B.424C.B7B9.01BB.C445.4FFD
43.	Engenho	Jaguarari	Cadastrado	2,6596	0.04	No próprio imóvel	BA-2917706-5A40.F56A.580F.4357.AF23.933A.05F9.5620
44.	Fazenda macambira	Jaguarari	Registrado	0,2482	0	(Não informado)	BA-2917706-8393.4518.F2E2.4802.A006.0AFF.BCEA.C1DB
45.	Fazenda genipapo	Jaguarari	Registrado	0,133	0	(Não informado)	BA-2917706-29E7.4C7F.CF42.423A.BC40.FBCB.C482.9879
46.	Fazenda jaqueira	Senhor do Bonfim	Cadastrado	214,5049	3.3	No próprio imóvel	BA-2930105-DEDE.5760.6033.4831.A3F1.945A.5E3C.8CD3
47.	Fazenda roca da ponte	Jaguarari	Registrado	6,7531	0.1	No próprio imóvel	BA-2917706-52DC.6944.F0F1.4F07.8698.90B0.4998.ECA9
48.	Fazenda lajedo	Jaguarari	Cadastrado	6,9595	0.1	No próprio imóvel	BA-2917706-6145.ADD3.8266.4BE2.B9AF.0380.6F5F.6FD4
49.	Povoado olhos d'agua	Jaguarari	Registrado	0,0648	0	(Não informado)	BA-2917706-807A.CA9A.7055.4AAD.A9AC.D237.788C.1BEC
50.	Fazenda baixa fria	Jaguarari	Registrado	0,3775	0	(Não informado)	BA-2917706-D066.546A.7657.4146.94A3.3E45.2CD1.A219
51.	Faz. Campo redondo	Jaguarari	Cadastrado	9,0392	0.13	No próprio imóvel	BA-2917706-54BC.EA7C.7244.46CD.8559.0525.45C7.0F4D
52.	Fazenda olhos d'agua	Jaguarari	Registrado	0,0211	0	(Não informado)	BA-2917706-5B5A.8707.DF95.433A.9D83.3073.CDBF.D20F
53.	Fazenda olhos d'agua	Jaguarari	Registrado	0,0209	0	(Não informado)	BA-2917706-7D80.9BD5.3F8A.4853.8162.F110.67C9.7958
54.	Fazenda baixa do genipapo	Jaguarari	Registrado	17,1638	0.26	(Não informado)	BA-2917706-065C.41F2.7C47.4A72.98BA.F483.3A1D.E47D
55.	Fazenda cajui	Jaguarari	Registrado	0,3498	0	(Não informado)	BA-2917706-D384.597D.7178.4FA6.9B26.483B.735A.7876
56.	Fazenda macambira	Jaguarari	Registrado	3,8118	0.05	(Não informado)	BA-2917706-B1E6.AFFA.03D7.419E.B0EE.D8E9.F309.C374
57.	Fazenda tanque do paulista	Jaguarari	Registrado	19,9437	0.3	(Não informado)	BA-2917706-5D30.F0B5.ADF7.4539.8DFF.6FCB.8492.6ACA
58.	Fazenda roca do tanque	Jaguarari	Registrado	4,1492	0.06	(Não informado)	BA-2917706-2830.C6EC.E1BF.4C5B.AC9D.9162.465C.0B81
59.	Fazenda macambira	Jaguarari	Registrado	0,2395	0	(Não informado)	BA-2917706-247D.1824.D4EC.4F84.BCDB.3F17.58D8.A74E
60.	Fazenda genipapo	Jaguarari	Registrado	0,6663	0.01	No próprio imóvel	BA-2917706-EECE.248B.60CD.47F4.BF72.8076.B9FE.4B34
61.	Fazenda jenipapo	Jaguarari	Registrado	0,4278	0	(Não informado)	BA-2917706-439A.A05E.62FD.48F7.934F.3FE8.118F.FA79
62.	Fazenda macambira	Jaguarari	Registrado	0,6185	0	(Não informado)	BA-2917706-B478.56B4.3F76.4A51.9D6C.F036.A083.04F6
63.	Fazenda aroeira	Jaguarari	Registrado	21,0391	0.32	(Não informado)	BA-2917706-580B.6DF3.825B.498F.A9F8.05D4.2DB4.0922
64.	Fazenda lagedo	Jaguarari	Cadastrado	2,4595	0.03	No próprio imóvel	BA-2917706-357F.6E91.5CC6.448E.B913.4512.8C3A.6C2F
65.	Faz. Campo redondo	Jaguarari	Cadastrado	8,8575	0.13	No próprio imóvel	BA-2917706-1AD7.9144.4CAC.4D5B.9881.D2F0.E832.64F2
66.	Fazenda macambira	Jaguarari	Registrado	0,0729	0	(Não informado)	BA-2917706-3632.5D64.26BA.4E55.9772.C21C.D6BD.32D7
67.	Fazenda olhos d'agua	Jaguarari	Registrado	0,3032	0	(Não informado)	BA-2917706-C6E9.483C.E215.4568.83FF.F069.75C1.7014
68.	Fazenda macambira	Jaguarari	Cadastrado	4,3359	0.06	No próprio imóvel	BA-2917706-ECD3.4B35.56B6.4B1B.B34E.1023.3F65.3BBB
69.	Fazenda roca da pista	Jaguarari	Registrado	1,5748	0.02	(Não informado)	BA-2917706-CF0F.4692.AFA6.45EC.945C.9E8D.8682.A70D
70.	Fazenda macambira	Jaguarari	Registrado	1,8733	0.02	(Não informado)	BA-2917706-C3E9.12FF.8809.4B77.BB97.24BD.65ED.801A
71.	Fazenda joao borges	Jaguarari	Registrado	9,3861	0.14	(Não informado)	BA-2917706-258B.D754.9C57.4EE0.8DD1.C345.B8C4.0A0D
72.	Fazenda olhos d'agua	Jaguarari	Registrado	0,0084	0	(Não informado)	BA-2917706-EF74.187B.D5AB.41B7.A7D0.1F3A.3030.B6F7
73.	Fazenda alto o maracujá	Jaguarari	Cadastrado	2,9718	0.04	No próprio imóvel	BA-2917706-2870.6433.2E83.4F79.98BE.D19B.CF27.167A
74.	Fazenda genipapo	Jaguarari	Registrado	0,6723	0.01	(Não informado)	BA-2917706-319E.7A7F.B5E1.42FA.8685.133D.5ACF.1BC6
75.	Fazenda	Jaguarari	Registrado	1,842	0.02	(Não informado)	BA-2917706-

	macambira						C938.FEF0.7D55.4E36.9C51.68AC.FA24.FA2B
76.	Faz. Catuabinho	Jaguarari	Cadastrado	4,5883	0.07	No próprio imóvel	BA-2917706-FCE3.3090.CB6C.4004.8FBF.5464.1224.84B2
77.	Sítio sussuarana	Jaguarari	Registrado	47,5996	0.73	(Não informado)	-
78.	Fazenda macambira	Jaguarari	Cadastrado	4,4251	0.06	No próprio imóvel	BA-2917706-41CC.4DFD.B203.4371.9CCA.7D80.BF41.7E6C
79.	Fazenda olhos dagua	Jaguarari	Registrado	0,0257	0	(Não informado)	BA-2917706-8A75.A803.39B5.4FAD.8DD6.BACF.D228.24B2
80.	Fazenda macambira	Jaguarari	Registrado	0,8684	0.01	(Não informado)	BA-2917706-4D34.2811.15FA.43DF.B150.7C82.66A0.FEFB
81.	Fazenda arauji	Jaguarari	Registrado	6,3014	0.09	(Não informado)	BA-2917706-0DD6.C2A9.484A.4574.9A2B.8797.231F.3622
82.	Fazenda olhos d'agua	Jaguarari	Registrado	0,851	0.01	(Não informado)	BA-2917706-89C3.6921.629D.4218.8E3C.FBA6.84A2.2C79
83.	Fazenda olhos d'agua	Jaguarari	Registrado	0,0372	0	(Não informado)	BA-2917706-DCD9.1D45.F225.486B.BB63.4161.5F7F.6F2A
84.	Fazenda catuabinho	Jaguarari	Cadastrado	2,6745	0.04	No próprio imóvel	BA-2917706-9AF7.1EBF.CC53.40AC.83D9.98B7.AE44.5769
85.	Povoado macambira	Jaguarari	Registrado	0,0199	0	(Não informado)	BA-2917706-B04B.E91A.103A.4B31.943B.74A8.7782.05C7
86.	Fazenda cajui	Jaguarari	Registrado	0,8333	0.01	(Não informado)	BA-2917706-6564.2268.95E3.4999.B453.D29C.3974.8113
87.	Fazenda jenipapo	Jaguarari	Registrado	13,0358	0.2	No próprio imóvel	BA-2917706-6635.6524.B630.4713.96D3.0BD4.A817.6581
88.	Fazenda genipapo	Jaguarari	Registrado	4,9799	0.07	(Não informado)	BA-2917706-7021.BE31.9929.4F2C.BDD5.CFA5.A902.4359
89.	Fazenda baixa fria	Jaguarari	Registrado	10,771	0.16	(Não informado)	BA-2917706-A6C7.5896.5481.4E18.9A38.E14B.3E88.A3BB
90.	Fazenda tanque de pedra	Jaguarari	Cadastrado	66,7556	1.02	No próprio imóvel	BA-2917706-68A1.8421.6A71.41EA.85BE.009B.30BA.D6C5
91.	Fazenda olhos dagua	Jaguarari	Registrado	0,0475	0	(Não informado)	BA-2917706-7FA2.9637.F8B0.49C9.B7A6.779A.DD34.BBCB
92.	Fazenda catuabinho	Jaguarari	Cadastrado	1,3105	0.02	No próprio imóvel	BA-2917706-7D1C.F993.9320.4550.ADB0.25F5.D0EF.2744
93.	Fazenda catuni	Jaguarari	Registrado	0,1274	0	(Não informado)	BA-2917706-286A.4B90.EB99.43C1.979E.8961.A451.6A78
94.	Fazenda catuny	Jaguarari	Registrado	8,3152	0.12	(Não informado)	BA-2917706-1091.ACE6.7D2E.43E1.BCFE.C5A6.5C4D.1301
95.	Fazenda catuabinho	Jaguarari	Cadastrado	1,359	0.02	No próprio imóvel	BA-2917706-7414.36E8.0783.4F7B.BFC0.F5A9.F535.644E
96.	Fazenda lagoa redonda	Jaguarari	Registrado	5,3245	0.08	(Não informado)	BA-2917706-FCAD.D06F.6CA8.4A8A.B2DA.24CC.8273.BD82
97.	Fazenda bananeira	Jaguarari	Registrado	19,1382	0.29	No próprio imóvel	BA-2917706-6986.CF83.215C.45C8.9560.36E8.3C24.D5A4
98.	Fazenda genipapo	Jaguarari	Registrado	0,8102	0.01	(Não informado)	BA-2917706-9FB4.4DE0.5650.4373.8FD5.7F60.6EA7.80F3
99.	Faz. Campo redondo	Jaguarari	Cadastrado	8,9408	0.13	No próprio imóvel	BA-2917706-3078.F327.70E7.46C9.8E6A.DE05.F21C.69D7
100.	Fazenda catuabinho	Jaguarari	Cadastrado	1,4682	0.02	No próprio imóvel	BA-2917706-2BAC.98C3.9935.46A3.BCE9.8E6E.F621.B55C
101.	Fazenda macambira	Jaguarari	Registrado	14,8457	0.22	(Não informado)	BA-2917706-5DE6.6CA0.76D4.4224.90F8.ED16.DD5A.673A
102.	Fazenda olhos dagua	Jaguarari	Registrado	0,771	0.01	No próprio imóvel	BA-2917706-4DBC.3FB0.D095.420C.856C.2723.5B33.1937
103.	Fazenda altos dos feijoes	Jaguarari	Registrado	0,3038	0	No próprio imóvel	BA-2917706-DF0D.349E.048D.42C4.B816.9250.A78E.672E
104.	Fazenda catuabinho	Jaguarari	Cadastrado	17,6744	0.27	No próprio imóvel	BA-2917706-EBB9.AECA.9071.453C.BFCB.9653.80FA.5888
105.	Sítio ouro	Jaguarari	Registrado	1,0552	0.01	(Não informado)	BA-2917706-A2EF.52A7.715D.452C.BFE1.97C4.DD30.A066
106.	Fazenda gameleirinha do sacho	Jaguarari	Cadastrado	0,6292	0	No próprio imóvel	BA-2917706-9429.B619.D33A.4FCC.B931.85A9.DCB1.13E4
107.	Fazenda catuabo	Jaguarari	Cadastrado	0,729	0.01	No próprio imóvel	BA-2917706-AE84.7CAC.8E97.4B16.BD09.0D8B.085F.6619
108.	Fazenda tanque de terra	Jaguarari	Registrado	5,6156	0.08	No próprio imóvel	BA-2917706-C43D.3DC6.040F.4E53.B28A.D6C6.9FFE.6716
109.	Fazenda gameleirinha	Jaguarari	Cadastrado	1,5696	0.02	No próprio imóvel	BA-2917706-A8CD.6A58.1152.4F66.8A9B.7A13.B257.41F5
110.	Fazenda várzea grande	Jaguarari	Cadastrado	40,4547	0.62	No próprio imóvel	BA-2917706-5E39.2E62.CED1.4155.B93E.71EB.1898.B8BA
111.	Fazenda catuni da grotá	Jaguarari	Registrado	4,0395	0.06	No próprio imóvel	BA-2917706-1E99.9BE5.DDC6.465B.B24D.C86E.1E95.197B
112.	Fazenda olhos dagua	Jaguarari	Registrado	0,2511	0	(Não informado)	BA-2917706-410C.164A.81CC.4A6C.A8F4.4E7C.5D07.AC12
113.	Fazenda	Jaguarari	Registrado	12,8878	0.19	No próprio	BA-2917706-

	lajinha					imóvel	F6C6.2150.5DEB.4815.8E43.39CF.4345.E8F9
114.	Fazenda volta	Jaguarari	Registrado	12,5056	0.19	(Não informado)	BA-2917706-6B02.1C77.448B.4475.A5A9.AED2.EFBD.D9D6
115.	Fazenda olhos dagua	Jaguarari	Registrado	0,5112	0	(Não informado)	BA-2917706-7BA3.190D.62F1.493B.BBAA.1DDF.964E.605C
116.	Fazenda capoeira	Jaguarari	Registrado	5,6224	0.08	No próprio imóvel	BA-2917706-A55B.DFD6.BFE5.47A4.89CD.6EF0.2F2E.9FE1
117.	Fazenda catuni da grola	Jaguarari	Registrado	3,8848	0.05	(Não informado)	BA-2917706-A039.60E6.1304.4BF0.B46D.64B8.85DE.FD36
118.	Fazenda genipapo	Jaguarari	Registrado	0,2539	0	(Não informado)	BA-2917706-FFEA.D794.6265.4EDB.9313.298C.5CEC.41D7
119.	Fazenda olhos dagua	Jaguarari	Registrado	0,0342	0	(Não informado)	BA-2917706-BBD9.DC83.CD40.49DE.AFCB.FE63.DD00.EFC6
120.	Fazenda catuabo	Jaguarari	Cadastrado	2,0514	0.03	No próprio imóvel	BA-2917706-0841.6D9B.FEC6.48DA.80CC.7FE2.5952.19F9
121.	Fazenda curadeira	Senhor do Bonfim	Registrado	1,5343	0.02	(Não informado)	BA-2930105-8F46.3D08.F6AC.449F.AF4E.973E.7A4F.6596
122.	Fazenda cajui	Jaguarari	Registrado	4,0891	0.06	No próprio imóvel	BA-2917706-50E3.0E3A.57B3.4883.96BA.D627.9A41.6A45
123.	Fazenda curadeira	Senhor do Bonfim	Registrado	0,8523	0.01	(Não informado)	BA-2930105-CAAD.28A5.D038.4499.9A2A.65AB.C75C.8F8F
124.	Fazenda olhos d'agua	Jaguarari	Registrado	0,0575	0	(Não informado)	BA-2917706-5B6A.9F37.7982.4E1E.BA54.4876.9FAC.63E5
125.	Fazenda campo alegre	Jaguarari	Registrado	19,5394	0.3	(Não informado)	BA-2917706-8CE2.E47D.63DA.4980.A96D.8F62.F584.02B8
126.	Fazenda mulungu	Senhor do Bonfim	Registrado	6,4126	0.09	(Não informado)	BA-2930105-CA12.4A68.9E01.4ACC.90B2.7710.D7C9.7610
127.	Fazenda macambira	Jaguarari	Registrado	0,0974	0	(Não informado)	BA-2917706-D097.CC0A.BBB1.4E7B.8925.3298.7FBC.EADC
128.	Fazenda amarante	Senhor do Bonfim	Cadastrado	217,705	3.34	No próprio imóvel	BA-2930105-C2A0.6C1B.2C64.4CD0.BC38.9593.EA4D.9369
129.	Fazenda brejinho	Jaguarari	Registrado	9,6544	0.14	(Não informado)	BA-2917706-2673.FCE9.EA4D.41D5.BB7F.D5F1.233C.EC8A
130.	Fazenda catuni da gota	Jaguarari	Registrado	23,0399	0.35	No próprio imóvel	BA-2917706-3834.5078.BC2A.4B2C.A93E.C3B9.55B7.984C
131.	Fazenda baixa fria	Jaguarari	Registrado	11,5751	0.17	No próprio imóvel	BA-2917706-353F.F308.DE66.4233.B81E.FA52.881A.3950
132.	Fazenda macambira	Jaguarari	Registrado	0,2493	0	(Não informado)	BA-2917706-F3F1.C407.0924.4AFB.897F.B7D9.5518.36DA
133.	Fazenda gameleira do sancho	Jaguarari	Cadastrado	2,0284	0.03	No próprio imóvel	BA-2917706-B422.E27B.FB0A.4219.8E16.EB5D.4A4F.1205
134.	Fazenda tanquinho	Jaguarari	Cadastrado	2,0001	0.03	No próprio imóvel	BA-2917706-E366.757A.1720.4023.AC17.D2EB.F7C5.CF79
135.	Fazenda amargoso	Jaguarari	Registrado	2,5558	0.03	No próprio imóvel	BA-2917706-AA9A.4E1D.B937.43E9.9BC7.3D57.A687.0FFA
136.	Fazenda olhos dagua	Jaguarari	Registrado	5,6389	0.08	(Não informado)	BA-2917706-A774.20DC.50F1.4E77.B7F7.F3FA.005E.4E3F
137.	Fazenda varzea grande	Jaguarari	Registrado	0,5047	0	(Não informado)	BA-2917706-63DE.A42C.DB18.4D33.9A7C.F74D.4D6A.2827
138.	Fazenda areia cupim	Jaguarari	Registrado	20,0186	0.3	No próprio imóvel	BA-2917706-6F72.A245.477D.4229.A735.A84C.FC7F.6176
139.	Fazenda olhos dagua	Jaguarari	Registrado	2,9544	0.04	(Não informado)	BA-2917706-1F66.BAB4.A254.4903.AB89.6E0A.90B7.7916
140.	Fazenda rocinha da baixa	Jaguarari	Registrado	0,9942	0.01	(Não informado)	BA-2917706-30A5.1796.C006.4591.9385.6A2A.2A5E.ECF0
141.	Fazenda olhos dagua de baixo	Jaguarari	Registrado	3,3885	0.05	(Não informado)	BA-2917706-BD63.098F.0C66.4B59.92E7.A6B3.80F6.1FF3
142.	Fazenda amargoso	Jaguarari	Registrado	0,879	0.01	No próprio imóvel	BA-2917706-9B6C.B08A.5D63.4E18.BA2A.5E3C.C184.55C3
143.	Fazenda olhos dagua	Jaguarari	Registrado	0,0268	0	(Não informado)	BA-2917706-3733.1F61.982C.4A0B.B788.BDEB.E00C.97B7
144.	Fazenda olhos dagua	Jaguarari	Registrado	0,0218	0	(Não informado)	BA-2917706-36FC.EE60.AD0C.4DCD.A6D6.FA4C.F2AF.C277
145.	Fazenda varzea comprida	Jaguarari	Registrado	0,6634	0.01	(Não informado)	BA-2917706-965C.F910.6B98.48E2.8FD9.CA29.52F8.492A
146.	Fazenda tanquinho	Jaguarari	Cadastrado	2,0001	0.03	No próprio imóvel	BA-2917706-E694.9F58.A01A.42DE.BFD6.4D05.6BF2.77D0
147.	Povoado catuni da strada	Jaguarari	Registrado	0,0212	0	(Não informado)	BA-2917706-12D7.F792.32D5.4F8C.8D78.E2C0.AA76.5DB3
148.	Fazenda olhos dagua	Jaguarari	Registrado	0,0163	0	(Não informado)	BA-2917706-6947.EF07.97EF.4E90.93EB.333A.70B4.DAC3
149.	Povoado catuni da strada	Jaguarari	Registrado	0,0083	0	(Não informado)	BA-2917706-450D.F518.78B4.4B39.AC00.76F7.DF37.C39F

150.	Fazenda macambira	Jaguarari	Cadastrado	0,9474	0.01	No próprio imóvel	BA-2917706-BD36.8192.10EB.4DDB.A7A1.E9C3.E87E.8AC7
151.	Fazenda tanquinho	Jaguarari	Cadastrado	2,0001	0.03	No próprio imóvel	BA-2917706-B921.BD82.FE51.4CA1.B2B2.5D8E.5EC3.939E
152.	Fazenda catuabo	Jaguarari	Registrado	8,0466	0.12	(Não informado)	BA-2917706-7F69.E854.51C5.4CDA.A463.29AE.CE27.CA9E
153.	Fazenda capoeira	Jaguarari	Registrado	17,8471	0.27	No próprio imóvel	BA-2917706-E0A2.25DE.8482.455A.BCDB.AF87.16F6.9015
154.	Povoado olhos d'agua	Jaguarari	Registrado	0,0091	0	(Não informado)	BA-2917706-2DB8.A1A9.3C9F.44AD.8856.7A74.820D.C990
155.	Fazenda umbuzeiro	Jaguarari	Registrado	4,3857	0.06	(Não informado)	BA-2917706-198F.696B.3F29.4FB3.9D4E.5B93.54BA.6883
156.	Fazenda capoeira	Jaguarari	Registrado	5,7329	0.08	(Não informado)	BA-2917706-A959.1C91.0830.4A86.A026.42BE.9099.2DB2
157.	Fazenda estiva	Senhor do Bonfim	Cadastrado	12,7278	0.19	No próprio imóvel	BA-2930105-5B4D.063D.9A52.4224.B4DE.2077.B933.D065
158.	Fazenda olhos d'agua	Jaguarari	Registrado	0,0242	0	(Não informado)	BA-2917706-8169.FD26.B0DD.423D.8759.2F5A.0187.409A
159.	Fazenda gameleirinha	Jaguarari	Registrado	0,0201	0	(Não informado)	BA-2917706-75C7.377C.8604.4CA5.A2E9.61F2.5892.84B7
160.	Condomínio quintas da serra 01 - fazenda riacho do mato	Senhor do Bonfim	Registrado	21,6242	0.33	Em compensação por Servidão Ambiental	BA-2930105-C076.D112.2ABD.4360.9887.AFDC.5BD5.1C01
161.	Fazenda tanque de terra	Jaguarari	Cadastrado	10,5773	0.16	No próprio imóvel	BA-2917706-788A.2A99.D98C.4523.BDE6.3C53.1A80.1166
162.	Fazenda catuni da grota	Jaguarari	Registrado	3,629	0.05	(Não informado)	BA-2917706-7CAE.43D1.13B6.472B.85C0.8A55.EB91.B8F4
163.	Fazenda lagoa redonda	Jaguarari	Registrado	12,4612	0.19	(Não informado)	BA-2917706-49DB.9880.2533.40D4.8FB4.1235.8A46.1374
164.	Fazenda morro do catuni	Jaguarari	Registrado	0,0077	0	(Não informado)	BA-2917706-50FB.B2BD.36B4.4E52.AA0E.DD8B.C6ED.AC59
165.	Fazenda varzea grande	Jaguarari	Registrado	2,6473	0.04	No próprio imóvel	BA-2917706-5F14.0F49.0E63.4E88.9286.4F4F.3716.A2C9
166.	Fazenda lagoa redonda	Jaguarari	Registrado	4,9987	0.07	No próprio imóvel	BA-2917706-DF82.B5F9.9DB0.4069.9270.D3AA.E628.6155
167.	Fazenda povoado juacema	Jaguarari	Registrado	0,3855	0	(Não informado)	BA-2917706-438D.8E0B.0426.4D0D.98F8.E1C1.8A82.F224
168.	Fazenda jenipapo	Jaguarari	Registrado	0,78	0.01	(Não informado)	BA-2917706-9A93.9310.824E.481E.82E6.0FA3.4D85.3D47
169.	Fazenda pau ferro	Senhor do Bonfim	Cadastrado	19,4847	0.29	No próprio imóvel	BA-2930105-9DCC.B6F6.25A5.4D1D.8B77.28D3.91D5.2BD2
170.	Povoado olhos d'agua	Jaguarari	Registrado	0,0368	0	(Não informado)	BA-2917706-2DA3.33EE.117A.49D8.A2A2.0B79.8BD1.641E
171.	Fazenda lagoa redonda	Jaguarari	Registrado	0,9868	0.01	(Não informado)	BA-2917706-4622.038D.665A.45B5.9297.64D8.AFF8.0E5A
172.	Fazenda morro da abobora	Jaguarari	Registrado	0,2942	0	(Não informado)	BA-2917706-E805.7930.8B9F.4189.BB31.5EB2.47CA.5E8D
173.	Fazenda olho d'agua	Jaguarari	Registrado	14,2572	0.21	No próprio imóvel	BA-2917706-F1AC.C748.863E.4FB3.962E.F333.D929.8A7E
174.	Fazenda lagoa do tanque velho	Jaguarari	Cadastrado	42,0858	0.64	No próprio imóvel	BA-2917706-58A6.8734.BA4D.44A5.89F9.6AF4.E3EF.CA25
175.	Fazenda sussuarana	Jaguarari	Registrado	36	0.55	(Não informado)	-
176.	Fazenda catunigrota	Jaguarari	Registrado	1,5109	0.02	(Não informado)	BA-2917706-F605.F03D.4FDF.4AB1.8905.2D9F.B89A.78EC
177.	Fazenda oitero	Jaguarari	Registrado	2,3147	0.03	(Não informado)	BA-2917706-4523.1664.34DC.477B.92F7.EF17.A6AA.9C35
178.	Fazenda alto dos feijoes	Jaguarari	Registrado	17,3007	0.26	No próprio imóvel	BA-2917706-AA1E.B6E9.C64B.42C4.A45B.FC51.ABF3.D9E9
179.	Fazenda varzea grande	Jaguarari	Registrado	1,7608	0.02	(Não informado)	BA-2917706-D458.DE68.8A6D.4A83.B1D5.751C.D860.4387
180.	Fazenda roca da casinha	Jaguarari	Registrado	1,3345	0.02	No próprio imóvel	BA-2917706-B078.2F07.BF74.4292.8DED.868E.DAE5.0B8D
181.	Fazenda olhos d'agua	Jaguarari	Registrado	0,2701	0	(Não informado)	BA-2917706-6DC8.2CFD.6DB4.4AD8.A4A0.65A6.4ACA.7D39
182.	Fazenda olhos d'agua	Jaguarari	Registrado	0,0452	0	(Não informado)	BA-2917706-BA48.C4F5.69ED.4883.8ADD.DDCF.D810.B2E5
183.	Fazenda barro vermelho	Jaguarari	Registrado	3,976	0.06	(Não informado)	BA-2917706-87B2.F193.795E.43EF.9D9F.3377.A0C8.94A4
184.	Fazenda	Jaguarari	Registrado	2,9364	0.04	No próprio	BA-2917706-

	baixa					imóvel	7E35.902D.4ACF.43D9.85CD.CD28.91A3.921F
185.	Fazenda catuni da estrada	Jaguarari	Registrado	0,1265	0	(Não informado)	BA-2917706-F8D6.5AFE.11E0.4749.8C53.3A48.1307.5370
186.	Fazenda olhos d'agua	Jaguarari	Registrado	0,2247	0	(Não informado)	BA-2917706-BE0B.2777.B7DF.4889.A330.B4C3.8BE6.BD40
187.	Fazenda olhos dagua	Jaguarari	Registrado	0,1889	0	(Não informado)	BA-2917706-635A.9F02.9BB3.4EEC.B6E2.0A31.B37F.7BE2
188.	Fazenda genipapo	Jaguarari	Registrado	0,5721	0	(Não informado)	BA-2917706-453C.3BB3.0595.4072.9323.37BF.2130.B6A8
189.	Fazenda catuni da grota	Jaguarari	Registrado	0,6089	0	No próprio imóvel	BA-2917706-4119.95F4.FCC6.4D3D.AB58.CD98.49E0.6870
190.	Fazenda macambira	Jaguarari	Registrado	0,0305	0	(Não informado)	BA-2917706-B372.B39B.2E74.450F.B43E.135D.16F4.D9B0
191.	Fazenda genipapo	Jaguarari	Registrado	4,8748	0.07	(Não informado)	BA-2917706-C32D.8761.F110.4C46.AE9D.A75C.B8F2.0298
192.	Fazenda morro da abobora	Jaguarari	Registrado	6,0627	0.09	No próprio imóvel	BA-2917706-8057.OAFF.D1E5.469B.9F85.3A7C.AF91.B190
193.	Povoado olhos dagua	Jaguarari	Registrado	0,1991	0	(Não informado)	BA-2917706-A250.314A.BF65.4399.9A98.E32D.A316.642E
194.	Fazenda catuni da grota	Jaguarari	Registrado	1,2563	0.01	No próprio imóvel	BA-2917706-76CB.1D2F.77AC.4C4B.AE9A.56BF.443E.957B
195.	Fazenda olho dagua	Jaguarari	Registrado	0,0658	0	(Não informado)	BA-2917706-F6A5.5744.2413.4B09.B33B.07CE.6BCB.4BB3
196.	Fazenda macambira	Jaguarari	Registrado	0,4071	0	(Não informado)	BA-2917706-CA8E.7679.947F.48D2.8F81.7B4D.7175.8E94
197.	Fazenda betes	Jaguarari	Registrado	3,7066	0.05	No próprio imóvel	BA-2917706-5DCE.8B92.EEC2.41A9.9FD8.1D14.B366.B35B
198.	Fazenda catuni da grota	Jaguarari	Registrado	0,1664	0	(Não informado)	BA-2917706-F8DC.405D.BE75.4AF4.921A.3300.6FA0.436A
199.	Fazenda olhos dagua	Jaguarari	Registrado	0,0175	0	(Não informado)	BA-2917706-4881.B9A3.E652.4352.9922.290F.01D3.9C19
200.	Povoado olhos dagua	Jaguarari	Registrado	0,2856	0	(Não informado)	BA-2917706-646C.2253.CBA3.4B51.9FA4.0EA4.E59F.D01C
201.	Fazenda catuni da estrada	Jaguarari	Registrado	0,0235	0	(Não informado)	BA-2917706-FDF4.9820.0C36.4675.85B6.8CCF.2CDB.92FD
202.	Povoado macambira	Jaguarari	Registrado	0,0618	0	(Não informado)	BA-2917706-2C59.0BCB.D623.4184.85BB.5491.7E43.19BB
203.	Povoado olhos dagua	Jaguarari	Registrado	0,039	0	(Não informado)	BA-2917706-E368.670E.4493.41CD.83BA.D2ED.84BD.372A
204.	Fazenda olhos dagua	Jaguarari	Registrado	0,0326	0	(Não informado)	BA-2917706-919D.2855.6EB0.4A4B.A38B.5E3D.7F8F.C84D
205.	Fazenda macambira	Jaguarari	Registrado	27,5989	0.42	Em condomínio	BA-2917706-5029.337F.B1E0.4F1D.AFF3.78FF.C6BD.69E1
206.	Fazenda varzea grande	Jaguarari	Registrado	0,9412	0.01	(Não informado)	BA-2917706-1B15.297F.809A.4B33.AE6D.DA9E.8D98.AFEF
207.	Fazenda olhos d'agua	Jaguarari	Registrado	0,0162	0	(Não informado)	BA-2917706-266D.333F.2435.44C3.954F.8073.FF08.150D
208.	Fazenda genipapo	Jaguarari	Registrado	5,7816	0.08	(Não informado)	BA-2917706-E8C1.D0C7.655F.4407.B129.081D.0EA8.1911
209.	Fazenda leter	Jaguarari	Registrado	7,8903	0.12	No próprio imóvel	BA-2917706-F567.E4E6.642C.4ECC.A75E.24E3.1CD5.2CD0
210.	Fazenda olhos dagua	Jaguarari	Registrado	21,6002	0.33	(Não informado)	BA-2917706-E25C.6D8E.FF96.4E1D.B9F6.97FC.B3FF.51B5
211.	Fazenda olhos dagua	Jaguarari	Registrado	0,0256	0	(Não informado)	BA-2917706-8FB2.704A.E52E.4460.9A67.3694.F000.ECD7
212.	Fazenda curadeira	Senhor do Bonfim	Registrado	2,717	0.04	(Não informado)	BA-2930105-7F53.D777.8852.4BEE.9D63.E57D.BD08.0F43
213.	Fazenda varzea grande	Jaguarari	Registrado	4,1229	0.06	No próprio imóvel	BA-2917706-187D.221A.CD8B.4C26.946D.97DD.8B0E.9E2B
214.	Fazenda olhos dagua	Jaguarari	Registrado	0,0179	0	(Não informado)	BA-2917706-3332.0512.13E1.4E90.B8A8.3392.6492.A314
215.	Fazenda olhos dagua	Jaguarari	Registrado	5,3952	0.08	No próprio imóvel	BA-2917706-E93C.1A6D.AB13.4DD1.A1DA.5F90.1A6F.D964
216.	Povoado olhos dagua	Jaguarari	Registrado	0,0676	0	(Não informado)	BA-2917706-A18C.B97B.FC12.433B.8FBC.9D60.D47F.D4B5
217.	Fazenda varzea grande	Jaguarari	Registrado	9,597	0.14	No próprio imóvel	BA-2917706-4F17.2FDF.65AB.45C5.94C1.BCB6.F7CE.396D
218.	Fazenda baixa do jenipapo	Jaguarari	Registrado	5,8411	0.08	(Não informado)	BA-2917706-9B0B.0CBB.A441.4135.BEC1.8226.6561.0481
219.	Fazenda sete umbuzeiros	Jaguarari	Registrado	1,9178	0.02	(Não informado)	BA-2917706-B3E2.68A4.92A3.4FF6.9913.C854.DC02.408C
220.	Fazenda olhos d'agua	Jaguarari	Registrado	11,7471	0.18	(Não informado)	BA-2917706-4365.ABB4.F823.46E6.AC7E.A0DC.45BB.165B

221.	Fazenda mulungu	Senhor do Bonfim	Cadastrado	2,265	0.03	No próprio imóvel	BA-2930105-5663.B014.1E07.4F6D.9139.ED4B.0D06.8B65
222.	Povoado macambira	Jaguarari	Registrado	1,153	0.01	(Não informado)	BA-2917706-B8BC.AB00.F3B2.4B6B.B0CF.018A.7026.CCCC
223.	Fazenda caçador	Jaguarari	Cadastrado	22,5636	0.34	No próprio imóvel	BA-2917706-99FE.5732.ED0B.439D.8E7A.DA50.F896.38E0
224.	Fazenda buqueirão da serra	Jaguarari	Cadastrado	11,2126	0.17	No próprio imóvel	-
225.	Fazenda genipapo	Jaguarari	Registrado	6,5526	0.1	(Não informado)	BA-2917706-70EB.4894.47F9.4DBE.99BA.F68A.0559.A5E0
226.	Yalen tintas	Jaguarari	Cadastrado	1,68	0.02	No próprio imóvel	BA-2917706-AEAC.3FF7.BB71.43BA.936F.08B1.BF5D.9CEF
227.	Fazenda giboia	Jaguarari	Cadastrado	10,4472	0.16	No próprio imóvel	BA-2917706-E88F.D212.0F37.4641.A02A.A35B.B715.B6D7
228.	Fazenda olhos dagua	Jaguarari	Registrado	0,0248	0	(Não informado)	BA-2917706-81A4.C472.AD38.4161.86FB.BEAE.5A8A.3991
229.	Fazenda mulungu	Senhor do Bonfim	Cadastrado	4,9158	0.07	No próprio imóvel	BA-2930105-7B20.06C9.5E5B.436C.B15C.931B.4389.5D3D
230.	Fazenda olhos d'agua	Jaguarari	Registrado	2,9661	0.04	(Não informado)	BA-2917706-FA8E.78A5.4365.4F39.B6B5.8B94.ED01.E59F
231.	Fazenda olhos d'agua	Jaguarari	Registrado	0,0528	0	(Não informado)	BA-2917706-A80B.2EAE.DA28.4CCB.A2A4.84E5.B361.4004
232.	Fazenda umbuzeiro	Jaguarari	Registrado	1,4912	0.02	(Não informado)	BA-2917706-FD39.EE30.F188.419D.84E2.D0DB.B4B7.C418
233.	Fazenda olhos dagua	Jaguarari	Registrado	11,7337	0.18	(Não informado)	BA-2917706-BC7F.827E.C8EF.4EE5.8643.3366.AFDB.342E
234.	Fazenda catuni	Jaguarari	Registrado	0,9248	0.01	(Não informado)	BA-2917706-F6C8.9191.066A.4CDB.885D.E054.9906.613B
235.	Fazenda salgadinho	Jaguarari	Registrado	9,1545	0.14	No próprio imóvel	BA-2917706-D2B9.4CB7.8747.4455.9181.7ACF.F179.0C7A
236.	Fazenda varzea grande	Jaguarari	Registrado	6,1775	0.09	No próprio imóvel	BA-2917706-DD46.31BB.6FE7.4C78.8694.A682.C4E2.4F12
237.	Fazenda peripiri	Jaguarari	Registrado	0,2483	0	No próprio imóvel	BA-2917706-D419.B441.151A.4D26.9EE2.A6A2.3369.BA72
238.	Fazenda olhos d'agua	Jaguarari	Registrado	0,0426	0	(Não informado)	BA-2917706-346A.A446.5C50.41CE.A248.AEAB.B55A.B50B
239.	Fazenda olhos d'agua	Jaguarari	Registrado	0,075	0	(Não informado)	BA-2917706-C3D1.70A7.4740.4B0F.821D.CF2C.D980.0BE4
240.	Fazenda olhos d'agua	Jaguarari	Registrado	0,0824	0	(Não informado)	BA-2917706-AE45.735F.BA69.49E9.8457.9AD6.EB5A.306F
241.	Fazenda alagoinha	Jaguarari	Registrado	0,7528	0.01	(Não informado)	BA-2917706-6602.BD03.DA67.49E6.923C.0A2B.0026.EB48
242.	Fazenda catuabinho	Jaguarari	Registrado	11,4802	0.17	(Não informado)	BA-2917706-7110.E678.97AA.489E.819F.F20E.8F4F.DB5F
243.	Fazenda olhos d'agua	Jaguarari	Registrado	0,0948	0	(Não informado)	BA-2917706-8929.9017.A5EC.48E4.AC0E.D837.C9C7.057A
244.	Fazenda gameleirinha do sancho	Jaguarari	Cadastrado	1,4583	0.02	No próprio imóvel	BA-2917706-334E.C834.3AF9.45C5.9A66.3A7B.3132.A322
245.	Fazenda varzea grande	Jaguarari	Registrado	13,5871	0.2	No próprio imóvel	BA-2917706-0D48.4DD9.E31C.4735.9F13.C906.313A.8D5A
246.	Fazenda estiva	Senhor do Bonfim	Cadastrado	34,4896	0.53	No próprio imóvel	BA-2930105-08C4.BD0B.D584.4D7D.9F39.FE0D.7D8E.7144
247.	Povoado olhos dagua	Jaguarari	Registrado	0,2771	0	(Não informado)	BA-2917706-7708.45E9.5D79.4BFF.B37C.FFFB.6529.BE6E
248.	Fazenda mulungu	Jaguarari	Cadastrado	5,6802	0.08	No próprio imóvel	BA-2917706-685A.7A76.1F37.4760.8DEF.6976.8268.718C
249.	Fazenda olhos d'agua	Jaguarari	Registrado	0,845	0.01	No próprio imóvel	BA-2917706-37DF.E97C.1A84.4698.9C15.051A.1C6E.DADA
250.	Povoado olhos dagua	Jaguarari	Registrado	0,0266	0	(Não informado)	BA-2917706-519D.F3E5.133C.4F02.A5CA.642A.47F4.629B
251.	Povoado olhos dagua	Jaguarari	Registrado	0,07	0	(Não informado)	BA-2917706-8AFB.7FF9.8C5F.49C7.9592.5A0B.7D85.14B6
252.	Roça do riacho	Jaguarari	Cadastrado	1,3031	0.02	No próprio imóvel	BA-2917706-68B0.4741.484E.42B0.8A77.EABE.2F03.AB4B
253.	Povoado catuni da strada	Jaguarari	Registrado	0,2253	0	No próprio imóvel	BA-2917706-831E.4581.958F.497C.993D.72DA.AE3C.EC37
254.	Fazenda catuni	Jaguarari	Registrado	5,5129	0.08	No próprio imóvel	BA-2917706-0205.6881.B2D7.47A4.9A69.BDC9.4D77.1BC7
255.	Fazenda umbuzeiro	Jaguarari	Registrado	17,3572	0.26	No próprio imóvel	BA-2917706-5430.41A2.FC39.4448.81E2.BC1D.7E02.A6E2
256.	Povoado olhos dagua	Jaguarari	Registrado	0,0111	0	(Não informado)	BA-2917706-C573.037E.AC21.4EDC.93A5.7E7D.463E.F83E
257.	Povoado olhos dagua	Jaguarari	Registrado	0,0452	0	(Não informado)	BA-2917706-9529.9A07.E216.449D.80B3.C09E.B70A.D5B9
258.	Fazenda lagedo	Jaguarari	Registrado	13,6811	0.21	No próprio imóvel	BA-2917706-F489.BB8A.5960.4CA5.9BFC.5205.CA55.3970
259.	Fazenda brejo	Jaguarari	Cadastrado	3,48	0.05	No próprio	BA-2917706-



	do catuabo					imóvel	B99D.2086.51B0.4EF0.8364.D7DE.49DB.C51B
260.	Fazenda catuni	Jaguarari	Registrado	4,425	0.06	(Não informado)	BA-2917706-0F0A.189D.468C.4F3B.98C2.DDCB.7440.767F
261.	Fazenda gameleirinha	Jaguarari	Registrado	0,5814	0	(Não informado)	BA-2917706-9503.2155.46EB.4950.AC48.0B1F.0D0F.43F0
262.	Povoado olhos dagua	Jaguarari	Registrado	2,7936	0.04	(Não informado)	BA-2917706-DAE9.C017.9CE1.497E.B967.28BA.4643.9C3F
263.	Fazenda olhos dagua	Jaguarari	Registrado	0,0477	0	(Não informado)	BA-2917706-FF23.237D.28E5.438F.87D4.953C.1DF2.D60D
264.	Povoado catuni	Jaguarari	Registrado	0,3613	0	(Não informado)	BA-2917706-D118.E321.00D6.4AB5.A0AA.4E5B.B347.94FE
265.	Fazenda barauna	Jaguarari	Registrado	15,866	0.24	(Não informado)	BA-2917706-A434.CF3F.6256.4134.8755.93BA.3FA5.1B30
266.	Fazenda olhos dagua	Jaguarari	Registrado	0,8213	0.01	(Não informado)	BA-2917706-0807.E628.518A.4FB7.90A9.BF73.5807.3158
267.	Fazenda genipapo	Jaguarari	Registrado	0,573	0	(Não informado)	BA-2917706-C963.A340.9723.4D13.BFF2.D329.0F9A.2106
268.	Tanque de terra	Jaguarari	Cadastrado	6,3093	0.09	No próprio imóvel	BA-2917706-8CD1.D67E.8FC0.4E97.9C52.C048.BEFF.9317
269.	Fazenda jenipapo	Jaguarari	Registrado	1,7542	0.02	No próprio imóvel	BA-2917706-E0C0.4DAD.6916.4566.A428.F727.7852.F222
270.	Fazenda tapera segunda	Jaguarari	Cadastrado	5,34	0.08	No próprio imóvel	BA-2917706-B830.D46C.9705.4043.9BA2.CB6C.90A3.026E
271.	Fazenda povoado juacema	Jaguarari	Registrado	1,4238	0.02	(Não informado)	BA-2917706-C3D1.82F6.5EC2.4E86.9200.05CD.EFAD.A731
272.	Fazenda genipapo	Jaguarari	Registrado	0,0619	0	(Não informado)	BA-2917706-A282.E195.8E4B.4899.A2AD.2FAA.D4B5.AECA
273.	Fazenda varzea grande	Jaguarari	Cadastrado	1,1927	0.01	No próprio imóvel	BA-2917706-0C82.45A6.D2CF.4751.B8B6.C6AD.51EE.273F
274.	Povoado olhos dagua	Jaguarari	Registrado	0,1504	0	(Não informado)	BA-2917706-D691.5311.F4B0.481E.A478.5D44.457A.D38D
275.	Fazenda macambira	Jaguarari	Registrado	0,037	0	(Não informado)	BA-2917706-2CC5.867C.1CBF.4AA8.A2A1.8889.8F68.E780
276.	Fazenda umbuzeiro	Jaguarari	Registrado	19,0006	0.29	No próprio imóvel	BA-2917706-2958.0AEB.9FC3.4196.ACFC.B22C.52BC.DCB3
277.	Roça da linha	Jaguarari	Cadastrado	3,4043	0.05	No próprio imóvel	BA-2917706-4FBE.136C.D248.4B0F.B095.420D.E9C4.412B
278.	Fazenda varzea comprida	Jaguarari	Registrado	13,4021	0.2	No próprio imóvel	BA-2917706-BA54.5C5B.6D13.444E.A9B9.2046.8315.E500
279.	Fazenda roça da cajazeira	Jaguarari	Registrado	19,6758	0.3	No próprio imóvel	BA-2917706-BDD0.879B.E1FE.4E26.935C.E9A8.EAB3.DC64
280.	Fazenda lajedo	Jaguarari	Registrado	10,2598	0.15	No próprio imóvel	BA-2917706-B4DD.67CD.F6F7.4EFB.820B.2EB8.D7E1.80CA
281.	Curadeira	Senhor do Bonfim	Registrado	0,8826	0.01	(Não informado)	BA-2930105-F305.8771.42BF.4CC5.B5AA.1373.519C.B767
282.	Fazenda olho dagua	Jaguarari	Registrado	5,9398	0.09	No próprio imóvel	BA-2917706-B65B.D8E9.E275.46D5.9131.F21B.A784.2256
283.	Fazenda tanque de terra	Jaguarari	Registrado	4,3398	0.06	(Não informado)	BA-2917706-6CFE.4241.4C86.4A88.9D6F.8B48.D840.22FD
284.	Fazenda macambira	Jaguarari	Registrado	10,6422	0.16	(Não informado)	BA-2917706-F103.D989.2E67.4F10.B1A0.8E3A.C8E4.1DBF
285.	Fazenda tanque do paulista	Jaguarari	Cadastrado	0,98	0.01	No próprio imóvel	BA-2917706-20AF.DFE7.85D7.4D33.85F2.6810.498D.E07B
286.	Fazenda alvorada	Jaguarari	Cadastrado	404,7	6.22	No próprio imóvel	BA-2917706-57FA.0019.2F29.4CC7.952E.8B06.1B38.DD2E
287.	Fazenda varzea grande	Jaguarari	Registrado	0,2804	0	(Não informado)	BA-2917706-4D62.FA88.303F.4B4F.96AE.BD7F.CB1B.9DAC
288.	Fazenda caminho da cachoeira	Jaguarari	Registrado	1,068	0.01	(Não informado)	BA-2917706-CA47.996F.875D.443C.BEAE.8B63.B874.D30C
289.	Fazenda alto do feijão	Jaguarari	Registrado	5,6207	0.08	No próprio imóvel	BA-2917706-BF42.D71B.1349.4824.9948.1CD3.CE46.DB43
290.	Fazenda macambira	Jaguarari	Registrado	0,0665	0	(Não informado)	BA-2917706-24B7.7505.BEB8.4F35.8464.E113.B7C0.E1DA
291.	Fazenda genipapo	Jaguarari	Registrado	0,5473	0	(Não informado)	BA-2917706-0D42.6FA7.31E5.4B1C.9F52.726B.B97E.AAEB
292.	Fazenda povoado alto dos feijao	Jaguarari	Registrado	2,1372	0.03	(Não informado)	BA-2917706-CCBB.177C.1C46.4F41.8905.23BD.F033.ADA6
293.	Fazenda macambria	Jaguarari	Registrado	1,8749	0.02	No próprio imóvel	BA-2917706-F54B.64BB.F61A.49AE.BC42.4AD2.DFCB.823E
294.	Fazenda brejinho	Jaguarari	Registrado	1,481	0.02	(Não informado)	BA-2917706-5C8A.C748.5AD2.4D0B.A5F7.4E18.89FF.C363
295.	Povoado macambria	Jaguarari	Registrado	0,0886	0	(Não informado)	BA-2917706-6AAF.544C.53DC.4B83.A3AE.B63B.28CD.7B3B

296.	Fazenda olhos d'agua	Jaguarari	Registrado	0,0165	0	(Não informado)	BA-2917706-E244.CAC3.A534.4A6C.B36E.051F.8A0E.7A0C
297.	Fazenda oiteiro	Jaguarari	Registrado	11,3862	0.17	(Não informado)	BA-2917706-03AC.7E50.F65D.4007.8E1E.59C2.B5E7.F656
298.	Fazenda macambria	Jaguarari	Registrado	0,0582	0	(Não informado)	BA-2917706-99D2.2819.B94F.4DD5.8FF1.83C9.F380.AAA8
299.	Fazenda macambria	Jaguarari	Registrado	1,1007	0.01	(Não informado)	BA-2917706-78CC.F29F.DA04.46C9.8D4C.7D2C.A8B7.8309
300.	Faz. bananeira	Jaguarari	Cadastrado	13,2255	0.2	No próprio imóvel	BA-2917706-04DF.CAEE.900B.44A8.B129.338C.AB65.9262
301.	Fazenda lagoado	Jaguarari	Registrado	5,0551	0.07	(Não informado)	BA-2917706-F92B.7CEE.A0DC.4018.975B.4257.5A97.96F1
302.	Fazenda olhos da'gua	Jaguarari	Registrado	0,0491	0	(Não informado)	BA-2917706-C59F.09C4.E463.45D4.A45E.67EC.DD39.D0B8
303.	Fazenda macambria	Jaguarari	Registrado	0,4853	0	(Não informado)	BA-2917706-05CA.4443.0C62.4D90.B4C1.1A26.CB10.CD76
304.	Fazenda maracujá	Jaguarari	Cadastrado	4,1184	0.06	No próprio imóvel	BA-2917706-00460C22CFAA46018A0BED7F64068026
305.	Fazenda olhos d'agua	Jaguarari	Registrado	4,2282	0.06	No próprio imóvel	BA-2917706-0EF1.D9C1.134F.4BF5.8A68.7203.0278.C59E
306.	Fazenda macambria	Jaguarari	Registrado	0,1113	0	(Não informado)	BA-2917706-8A66.E662.850C.4DFF.8C59.8C12.7545.D203
307.	Fazenda macambria	Jaguarari	Registrado	0,1344	0	(Não informado)	BA-2917706-AAD5.57FC.E56E.4444.BDF6.765E.BDD8.4A5A
308.	Fazenda olhos d'agua	Jaguarari	Registrado	0,0258	0	(Não informado)	BA-2917706-554B.BD50.DF42.4543.BC6C.DC56.A9BF.8103
309.	Fazenda macambria	Jaguarari	Registrado	1,1099	0.01	(Não informado)	BA-2917706-59D9.2CF7.22B4.4A5F.AD43.1282.CE55.DCE9
310.	Fazenda morro	Jaguarari	Registrado	2,23	0.03	(Não informado)	BA-2917706-E86B.01FE.4680.4698.936F.DAA7.C632.F9BB
311.	Fazenda oiteiro	Jaguarari	Registrado	1,0905	0.01	(Não informado)	BA-2917706-6332.651D.8310.4A96.B2E9.D719.4D25.A30B
312.	Fazenda macambria	Jaguarari	Registrado	0,377	0	(Não informado)	BA-2917706-4278.2F0D.45F8.44C8.8CAE.0B48.BF4E.DBCE
313.	Fazenda da baixa	Jaguarari	Registrado	1,9685	0.03	(Não informado)	BA-2917706-9BCD.D927.532D.44FD.B6C6.EAD7.D083.047A
314.	Fazenda salgadinho	Jaguarari	Registrado	9,8069	0.15	No próprio imóvel	BA-2917706-2DA7.CE74.C139.4849.B5AD.6D0E.B907.4216
315.	Fazenda olhos d'agua	Jaguarari	Registrado	0,0746	0	(Não informado)	BA-2917706-6ABE.CAB5.DF10.4124.822B.64B1.F3EA.CB46
316.	Roça das areias	Jaguarari	Cadastrado	3,4217	0.05	No próprio imóvel	BA-2917706-F828.8836.0D59.4E67.909B.A73F.FCC5.77EB
317.	Fazenda olhos d'agua	Jaguarari	Registrado	0,0588	0	(Não informado)	BA-2917706-6BB6.00E5.D63F.4649.947D.B4B5.0E73.8CF3
318.	Fazenda mulungu	Senhor do Bonfim	Registrado	3,96	0.06	(Não informado)	BA-2930105-F60D.2414.6894.4141.8A82.56BA.5591.0B29
319.	Fazenda povoado de olhos da'gua	Jaguarari	Registrado	0,0188	0	(Não informado)	BA-2917706-15B7.0886.BC12.412E.99FC.2F74.F42F.3FDB
320.	Fazenda genipapo	Jaguarari	Cadastrado	3,0763	0.04	No próprio imóvel	BA-2917706-B336.54BC.FDCC.41D7.BAF2.D696.BA8F.C8B8
321.	Fazenda lago do gavião	Jaguarari	Cadastrado	0,949	0.01	No próprio imóvel	BA-2917706-FB3E.5ECC.9BBB.4105.A27E.C9D1.3B58.A5AC
322.	Fazenda catuni da gruta	Jaguarari	Registrado	0,8152	0.01	(Não informado)	BA-2917706-AEFA.6675.A656.4E59.A484.B3AD.C2D8.7FDD
323.	Fazenda oiteiro	Jaguarari	Registrado	0,9181	0.01	(Não informado)	BA-2917706-C8DA.71B4.C178.4734.81E9.AC97.81D1.33A2
324.	Fazenda catuni da gruta	Jaguarari	Registrado	24,3082	0.37	(Não informado)	BA-2917706-BC18.1567.B7B9.490D.AAC3.EBDD.6DB6.3847
325.	Fazenda macambria	Jaguarari	Registrado	0,0977	0	(Não informado)	BA-2917706-C6C0.0FA6.2A00.40B0.A32F.2B27.8BCF.1DC6
326.	Fazenda serra dos morgados	Jaguarari	Cadastrado	7,0475	0.1	No próprio imóvel	BA-2917706-43A4.905A.55E3.4875.851D.96E5.7A61.F6A9
327.	Fazenda andorinha	Jaguarari	Cadastrado	55	0.84	No próprio imóvel	BA-2917706-836A.2D1C.AE39.4A02.B4EF.54A9.0EE3.5F99
328.	Fazenda jenipapo	Jaguarari	Registrado	0,1448	0	(Não informado)	BA-2917706-191C.6975.30E9.4BFA.B7FE.062F.9D35.2F49
329.	Fazenda macambria	Jaguarari	Registrado	0,0733	0	(Não informado)	BA-2917706-FA30.4B24.B906.41AD.8336.D62D.7919.7503
330.	Fazenda mulungu	Senhor do Bonfim	Registrado	8,6737	0.13	(Não informado)	BA-2930105-5302.A682.975D.4CE2.A747.9224.A63C.E915
331.	Fazenda catuabinho	Jaguarari	Cadastrado	1,3087	0.02	No próprio imóvel	BA-2917706-68F3.7EDD.FA71.4F71.AEFE.F359.4606.F767
332.	Fazenda genipapo	Jaguarari	Registrado	1,5691	0.02	(Não informado)	BA-2917706-1623.4B14.7AAE.4D01.9D61.8942.1E3F.C4C7
333.	Povoado olhos da'gua	Jaguarari	Registrado	0,1169	0	(Não informado)	BA-2917706-ADDF.EC14.C05F.4208.A290.312B.E04A.80F2

334.	Fazenda mulungu	Senhor do Bonfim	Registrado	1,2339	0.01	(Não informado)	BA-2930105-5064.A9ED.8DE6.47C7.A802.24BF.78AC.8BEE
335.	Fazenda gameleirinha	Jaguarari	Cadastrado	64,1294	0.98	No próprio imóvel	BA-2917706-109F.DBF4.BC5C.47AF.80CC.1A57.2479.C435
336.	Povoado olhos dagua	Jaguarari	Registrado	0,0915	0	(Não informado)	BA-2917706-6E06.7184.C1A9.4C3B.BA0C.EDE8.1ADA.01F8
337.	Fazenda macambira	Jaguarari	Registrado	0,1265	0	(Não informado)	BA-2917706-7D70.95E0.13C6.40BD.B776.4072.4C93.2FC3
338.	Fazenda olhos dagua	Jaguarari	Registrado	1,7412	0.02	No próprio imóvel	BA-2917706-4F5F.D79A.5AA2.4B58.93DE.E1CC.B195.7094
339.	Fazenda lajedo	Jaguarari	Cadastrado	1,3793	0.02	No próprio imóvel	BA-2917706-B095.7884.EC6A.4903.9096.DF50.B697.9C07
340.	Fazenda barro branco	Senhor do Bonfim	Cadastrado	14,0348	0.21	No próprio imóvel	BA-2930105-A2DE.2F16.3FEE.4A3D.AE61.DD3C.CE32.734E
341.	Fazenda lagedo	Jaguarari	Registrado	2,6841	0.04	(Não informado)	BA-2917706-422A.CF64.211A.4BEF.864F.7FB0.F925.B9B8
342.	Fazenda macambira	Jaguarari	Registrado	1,0385	0.01	(Não informado)	BA-2917706-58A7.9FF1.E577.4FD1.9DA2.0CCD.D1E4.F26C
343.	Sítio maria fumaça	Jaguarari	Cadastrado	41,5	0.63	No próprio imóvel	BA-2917706-E22F.EF12.CD79.45B2.A22D.2D09.E42F.E4E6
344.	Roça da linha do trem	Jaguarari	Cadastrado	2,0331	0.03	No próprio imóvel	BA-2917706-148D.C536.6935.4379.9AAD.9AC8.C697.65E3
345.	Fazenda gostoso	Campo Formoso	Cadastrado	19,7354	0.3	No próprio imóvel	BA-2906006-1452.115D.0ED5.4B87.BFE4.4B50.AAE5.4DA1
346.	Grota	Jaguarari	Cadastrado	4,8858	0.07	No próprio imóvel	BA-2917706-A4EB.BE40.6960.4BE4.A2BD.C354.A6D2.7D03
347.	Fazenda varzea grande	Jaguarari	Registrado	5,6347	0.08	(Não informado)	BA-2917706-76AF.207A.74BB.4B1D.8060.E7E3.AAD2.451B
348.	Fazenda olhos dagua	Jaguarari	Registrado	0,0578	0	(Não informado)	BA-2917706-9DDA.4F22.B9A9.41C2.A7C9.8431.51D4.9F67
349.	Fazenda mulungu	Senhor do Bonfim	Registrado	11,0674	0.17	(Não informado)	BA-2930105-4B24.C412.FB10.4497.BE57.B0A9.F0C5.7569
350.	Fazenda olhos dagua	Jaguarari	Registrado	0,0337	0	(Não informado)	BA-2917706-459A.47C4.3695.47C9.A0F1.48D0.A7D5.8098
351.	Fazenda olhos dagua	Jaguarari	Registrado	1,4601	0.02	(Não informado)	BA-2917706-EC7A.CE52.4CBF.4F7E.B467.3273.5080.19E2
352.	Fazenda curandeira	Senhor do Bonfim	Registrado	0,7597	0.01	(Não informado)	BA-2930105-E2F2.75AB.DED9.4EF8.BAD2.9C74.67B8.4BFF
353.	Fazenda baixa fria	Jaguarari	Registrado	2,5547	0.03	No próprio imóvel	BA-2917706-0C11.C9DC.B7D2.407E.953F.F580.3D13.733A
354.	Fazenda mulungu	Senhor do Bonfim	Registrado	1,8732	0.02	(Não informado)	BA-2930105-AD5A.018A.CFB2.41AF.922C.57CF.7318.DB48
355.	Fazenda alto do maracuja	Jaguarari	Registrado	8,2331	0.12	(Não informado)	BA-2917706-D471.A181.9145.4CD8.BCC9.39B6.53FB.5930
356.	Fazenda amargoso	Jaguarari	Registrado	5,4034	0.08	(Não informado)	BA-2917706-753D.F1A7.56DE.4F75.8648.9653.6DE7.FB14
357.	Fazenda branco	Jaguarari	Registrado	2,0774	0.03	No próprio imóvel	BA-2917706-CE1F.406B.540B.452C.87F6.4AB4.A081.400A
358.	Fazenda macambira	Jaguarari	Registrado	9,5516	0.14	(Não informado)	BA-2917706-5D9E.221C.65AD.4146.9536.DF56.A99D.2C29
359.	Fazenda umbuzeiro	Jaguarari	Cadastrado	2,5514	0.03	No próprio imóvel	BA-2917706-C026.BF2C.28DD.40CC.A856.73B8.981E.D8DF
360.	Fazenda gameleirinha	Jaguarari	Registrado	2,5463	0.03	No próprio imóvel	BA-2917706-9E98.8916.031A.4B5A.B960.506F.FB47.F42F
361.	Fazenda macambira	Jaguarari	Registrado	1,8504	0.02	(Não informado)	BA-2917706-9A4E.45D0.981E.47AE.9459.A1BA.C82D.65EB
362.	Fazenda roca da linha	Jaguarari	Registrado	4,5989	0.07	No próprio imóvel	BA-2917706-D921.86BA.8FCD.4C11.8352.9766.1376.A0CA
363.	Fazenda macambira	Jaguarari	Registrado	0,6191	0	(Não informado)	BA-2917706-C9C0.15FA.E0D7.479B.AC42.84B6.067C.3104
364.	Fazenda mulungu	Senhor do Bonfim	Registrado	3,0066	0.04	(Não informado)	BA-2930105-71AA.6E42.0F3D.42D2.B86A.378D.8E7F.DE09
365.	Fazenda cachoeira	Jaguarari	Cadastrado	1,3376	0.02	No próprio imóvel	BA-2917706-3293.B2D2.9C4D.46D2.BACB.E11F.2391.90F4
366.	Gameleira do sancho	Jaguarari	Registrado	1,6267	0.02	(Não informado)	BA-2917706-59B0.DEA6.87E4.4FA0.886F.157A.DF1B.5896
367.	Fazenda baixa do angico	Jaguarari	Cadastrado	37,6026	0.57	No próprio imóvel	BA-2917706-51D4.0DEF.DB34.4541.9151.31D2.4364.258F
368.	Gameleirinha	Jaguarari	Registrado	1,1603	0.01	(Não informado)	BA-2917706-02C0.DFAF.4E53.4A22.9720.0518.9253.B9D8
369.	Fazenda chocalhinho	Jaguarari	Registrado	19,9505	0.3	(Não informado)	BA-2917706-FF0B.02FD.142C.476E.8487.B896.BDA6.F43E
370.	Fazenda salgadinho	Jaguarari	Registrado	6,9136	0.1	(Não informado)	BA-2917706-E3DA.0DCC.761E.4455.962E.0B79.2B58.3A70
371.	Fazenda outeiro	Jaguarari	Registrado	2,8789	0.04	(Não informado)	BA-2917706-DCB2.D649.59C6.4B64.892B.126C.0498.3B8A
372.	Fazenda olhos dagua	Jaguarari	Registrado	0,0298	0	(Não informado)	BA-2917706-9115.B133.3FC7.48CB.BDD0.2E73.9C0A.6E6B
373.	Fazenda	Jaguarari	Registrado	0,0197	0	(Não informado)	BA-2917706-

	olhos d'agua						1764.8D38.D17B.41DF.B726.9124.B946.239C
374.	Fazenda campo alegre	Jaguarari	Cadastrado	27,2382	0.41	No próprio imóvel	BA-2917706-3E78.75DD.C573.4F1A.8A79.BF17.913F.F166
375.	Fazenda macambira	Jaguarari	Registrado	0,6946	0.01	(Não informado)	BA-2917706-8D5A.1F67.6574.4B65.87CB.B8D0.F286.3F42
376.	Povoado olhos d'agua	Jaguarari	Registrado	0,0245	0	(Não informado)	BA-2917706-D9F6.2225.9782.429E.AB1E.DCD2.D6FB.977D
377.	Fazenda riacho seco	Jaguarari	Cadastrado	0,4307	0	No próprio imóvel	BA-2917706-418A.4A53.2000.4B4E.895E.3B78.3D46.EB2E
378.	Fazenda mulungu	Senhor do Bonfim	Registrado	9,7848	0.15	(Não informado)	BA-2930105-CC3C.DE11.C9A3.4E88.A3B4.7BF2.7447.3229
379.	Fazenda umbuzeiro	Jaguarari	Registrado	1,1299	0.01	(Não informado)	BA-2917706-2432.5583.292A.4D43.A764.B940.9B04.721A
380.	Fazenda varzea grande	Jaguarari	Registrado	0,4197	0	No próprio imóvel	BA-2917706-2E95.7303.D1BB.4FF6.A312.2F5A.042C.5BDB
381.	Fazenda boa sorte	Jaguarari	Registrado	9,1148	0.14	(Não informado)	BA-2917706-A024.9319.74A5.43AD.95F7.DE54.119B.D9BC
382.	Fazenda maracujá	Jaguarari	Cadastrado	3,8722	0.05	No próprio imóvel	BA-2917706-02C8.A05F.C167.4D96.B52F.2D05.7B35.3CA9
383.	Fazenda bananeira	Jaguarari	Cadastrado	13,2352	0.2	No próprio imóvel	-
384.	Fazenda macambira	Jaguarari	Registrado	11,8936	0.18	(Não informado)	BA-2917706-0903.CEF1.EFEC.473C.92D6.CC06.4639.D3AF
385.	Fazenda tanque de terra	Jaguarari	Cadastrado	8,0472	0.12	No próprio imóvel	BA-2917706-F3D4.6105.E6A5.43CE.8313.90A2.5AB1.1D27
386.	Fazenda catuabo	Jaguarari	Cadastrado	0,582	0	No próprio imóvel	BA-2917706-B12E.0AC6.9F1A.4952.8E19.BD9A.0C87.3358
387.	Fazenda varzea grande	Jaguarari	Registrado	1,1096	0.01	No próprio imóvel	BA-2917706-6267.E6F2.4530.4C80.95D1.FB06.0FD6.4D2C
388.	Fazenda olhos d'agua	Jaguarari	Registrado	0,0149	0	(Não informado)	BA-2917706-BFB7.2558.2B3F.452E.8A58.A61D.BF3E.754F
389.	Fazenda olhos dagua	Jaguarari	Registrado	0,0333	0	(Não informado)	BA-2917706-054A.EDBD.BA1A.4E49.818B.E6FE.F788.C8C9
390.	Fazenda genipapo	Jaguarari	Registrado	0,9003	0.01	No próprio imóvel	BA-2917706-BF61.AE34.F0DD.4125.8A62.9843.B99E.1C2E
391.	Fazenda jv	Jaguarari	Cadastrado	2,8435	0.04	No próprio imóvel	BA-2917706-77D8.EE6B.F244.46B9.9A5B.00FB.1B64.A03C
392.	Fazenda tanquinho da pedra	Jaguarari	Cadastrado	25,7663	0.39	No próprio imóvel	BA-2917706-5BEB.7EBB.3E13.44C4.A0EB.69E4.CB3F.24E9
393.	Fazenda olhos d'agua	Jaguarari	Registrado	0,1434	0	(Não informado)	BA-2917706-2335.FA52.7B1C.4059.87B0.B7CD.5197.1998
394.	Fazenda baixa fria	Jaguarari	Registrado	1,8667	0.02	No próprio imóvel	BA-2917706-13B2.4606.3EB9.45E3.A92A.CD34.F175.E069
395.	Fazenda catuaba	Jaguarari	Cadastrado	1,0329	0.01	No próprio imóvel	BA-2917706-DE5D.D3BC.B024.46FC.8503.5987.B530.2DBE
396.	Fazenda catuabinho	Jaguarari	Cadastrado	2,3875	0.03	No próprio imóvel	BA-2917706-4087.BDE3.2CFC.487E.ADA8.8469.509E.76D3
397.	Povoado malacaxeta	Jaguarari	Registrado	0,9111	0.01	(Não informado)	BA-2917706-8CC7.215C.AC7E.44B9.A436.0A23.5A13.9B59
398.	Roca da baixa	Jaguarari	Registrado	0,9749	0.01	(Não informado)	BA-2917706-C26D.C156.304C.454D.9626.FD94.228E.81A0
399.	Fazenda olhos d'agua	Jaguarari	Registrado	0,3495	0	(Não informado)	BA-2917706-DC50.13E8.2B59.4EF8.8869.D429.32C8.4F4E
400.	Fazenda contador	Jaguarari	Cadastrado	2,36	0.03	No próprio imóvel	BA-2917706-2A43.45B8.7B98.469A.8817.4A32.DBC0.D073
401.	Faz. Bananeira	Jaguarari	Cadastrado	13,7602	0.21	No próprio imóvel	-
402.	Fazenda pau d'arco	Senhor do Bonfim	Registrado	0,6946	0.01	(Não informado)	BA-2930105-21A8.26A8.786C.4AFF.B991.51E3.60F2.492A
403.	Fazenda lajedo	Jaguarari	Cadastrado	1,4473	0.02	No próprio imóvel	BA-2917706-338F.92B9.EEE0.407F.8331.05FD.561B.C54B
404.	Fazenda macambira	Jaguarari	Registrado	0,0706	0	(Não informado)	BA-2917706-5C77.1151.25C2.4029.894C.E240.A3AC.DC85
405.	Fazenda macambira	Jaguarari	Registrado	3,4512	0.05	(Não informado)	BA-2917706-098B.7649.2D85.4A98.9B70.9F28.668D.D632
406.	Fazenda lajedo	Jaguarari	Cadastrado	1,5021	0.02	No próprio imóvel	BA-2917706-8197.E8E2.8E71.45E1.86DE.A99C.65D9.A198
407.	Fazenda macambira	Jaguarari	Registrado	29,3678	0.45	No próprio imóvel	BA-2917706-09FF.9D47.6B9F.455C.BD42.8254.1F80.C866
408.	Fazenda tanquinho da pedra	Jaguarari	Registrado	1,0583	0.01	(Não informado)	BA-2917706-71A1.8580.BDA7.4632.906D.B052.14DC.4A8F
409.	Fazenda gameleirinha	Jaguarari	Cadastrado	1,654	0.02	No próprio imóvel	BA-2917706-4660.C5F2.5042.41F7.BBB9.224A.645B.5CB1
410.	Fazenda macambira	Jaguarari	Registrado	0,1154	0	(Não informado)	BA-2917706-2DC9.4823.13C1.4456.BB1E.342E.A957.933A
411.	Fazenda bananeira	Jaguarari	Cadastrado	11,7127	0.18	No próprio imóvel	BA-2917706-292C.6D51.B19C.413D.B65D.BA03.DB7B.6809

412.	Fazenda leté	Jaguarari	Cadastrado	5,309	0.08	No próprio imóvel	BA-2917706-87E2.E7D1.62BE.4FEA.B9C6.6EB6.4540.DEFE
413.	Fazenda macambira	Jaguarari	Registrado	0,4122	0	(Não informado)	BA-2917706-206E.EE6A.F61A.4A91.997F.C289.266E.504F
414.	Fazenda olhos dagua	Jaguarari	Registrado	0,0748	0	(Não informado)	BA-2917706-4541.E69A.F81B.43BD.83CC.FA5E.E6B3.66D4
415.	Fazenda as mata	Jaguarari	Cadastrado	1,9649	0.03	No próprio imóvel	BA-2917706-127F.7B0D.FBDA.4DBF.B344.4292.7F54.D575
416.	Fazenda macambira	Jaguarari	Registrado	0,0653	0	(Não informado)	BA-2917706-9B57.05CE.0139.4D2D.90FA.7E78.9ABD.7DC5
417.	Povoado genipapo	Jaguarari	Registrado	0,5582	0	No próprio imóvel	BA-2917706-131D.C78B.E44D.4151.9689.2939.2F1B.A8D9
418.	Fazenda macambira	Jaguarari	Cadastrado	2,0742	0.03	No próprio imóvel	BA-2917706-0A8B.B7F2.8E16.455E.982D.6BD1.96E0.5691
419.	Fazenda macambira	Jaguarari	Registrado	0,463	0	(Não informado)	BA-2917706-A8A1.12A7.701E.4562.A0BD.A58B.28DF.DF65
420.	Fazenda macambira	Jaguarari	Registrado	0,8879	0.01	(Não informado)	BA-2917706-98B6.3F8F.98C8.4949.ADCA.D99F.387E.4D45
421.	Fazenda tanque de terra	Jaguarari	Cadastrado	1,1769	0.01	No próprio imóvel	BA-2917706-A90F.F0DA.9708.4875.8617.9DB5.EE2F.82ED
422.	Fazenda pau darco	Senhor do Bonfim	Registrado	0,5226	0	(Não informado)	BA-2930105-D5AC.B4D7.D41B.4B25.9020.771E.7CE3.EC20
423.	Fazenda roca da arueira	Jaguarari	Registrado	8,3847	0.12	No próprio imóvel	BA-2917706-8B19.3786.D43D.43E9.91C3.59EE.1170.E62A
424.	Fazenda macambira	Jaguarari	Registrado	0,7294	0.01	(Não informado)	BA-2917706-2CFA.A7E8.9B9F.4407.9C38.8702.85CE.5017
425.	Fazenda gameleirinha	Jaguarari	Cadastrado	1,3688	0.02	No próprio imóvel	BA-2917706-3468.4CA1.58C0.4468.8E87.CDF6.6C2A.2C3A
426.	Fazenda Serra dos Morgados	Jaguarari	Cadastrado	7,4653	0.11	No próprio imóvel	BA-2917706-4940.FE28.3254.4847.A40F.AD8A.04AA.923D
427.	Fazenda olhos dagua	Jaguarari	Registrado	0,0221	0	(Não informado)	BA-2917706-C5C9.4A3E.1395.4BE8.B37E.D80D.5D07.91D5
428.	Fazenda brejinho	Jaguarari	Registrado	0,6753	0.01	(Não informado)	BA-2917706-DCEE.95C8.E92D.44D1.882A.BEB0.6DB8.ED69
429.	Fazenda macambira	Jaguarari	Registrado	0,4058	0	(Não informado)	BA-2917706-9EEF.3E09.A414.405A.B777.E8BA.3B7E.ED8A
430.	Povoado macambira	Jaguarari	Registrado	0,1475	0	(Não informado)	BA-2917706-31EA.337F.1438.4B8A.9916.209C.501E.ADA0
431.	Fazenda macambira	Jaguarari	Registrado	0,8631	0.01	(Não informado)	BA-2917706-3826.56F5.69CF.4CD0.B090.B2C4.C4F6.8CCD
432.	Fazenda olhos dagua	Jaguarari	Registrado	0,118	0	(Não informado)	BA-2917706-D915.2EF3.C8B5.4165.8FBA.CA43.31E3.FB80
433.	Fazenda macambira	Jaguarari	Registrado	4,3959	0.06	(Não informado)	BA-2917706-BD1D.C012.5F85.45FB.9791.C2E7.2687.DEB1
434.	Fazenda macambira	Jaguarari	Registrado	1,6077	0.02	(Não informado)	BA-2917706-5AD9.E5F4.EE8D.46EE.BE0D.9FB8.C161.D875
435.	Fazenda morro da abobora	Jaguarari	Cadastrado	32,4598	0.49	No próprio imóvel	BA-2917706-8A66.1030.4428.44CF.92AB.9174.B5F5.0669
436.	Lage alta	Jaguarari	Registrado	19,0966	0.29	No próprio imóvel	BA-2917706-7E90.29DE.A532.4E97.B425.9BFC.FB89.B854
437.	Fazenda tanquinho da solta	Jaguarari	Cadastrado	1,7004	0.02	No próprio imóvel	BA-2917706-A3E1.5EF8.4AF4.4797.B526.603D.4FFE.7683
438.	Auto posto j. Ribeiro Ltda	Jaguarari	Cadastrado	39,2	0.6	No próprio imóvel	BA-2917706-C22F.3260.6372.422A.BE3A.DD15.3262.72FA
439.	Fazenda curadeira	Senhor do Bonfim	Registrado	1,9024	0.02	(Não informado)	BA-2930105-E234.ADA8.7361.4413.B079.B508.69D0.8728
440.	Fazenda mulungu	Senhor do Bonfim	Registrado	1,904	0.02	(Não informado)	BA-2930105-01C5.C6C2.F6E2.4330.835F.4466.FE08.2C2E
441.	Fazenda olho d'água	Jaguarari	Registrado	14,5181	0.22	(Não informado)	BA-2917706-BB45.3218.2450.4AFE.9079.7CE0.A2F5.2F44
442.	Fazenda macambira	Jaguarari	Registrado	1,2754	0.01	(Não informado)	BA-2917706-4815.98E3.52B4.47FD.B5F3.B778.A077.107B
443.	Fazenda pé de serra	Jaguarari	Cadastrado	26,62	0.4	No próprio imóvel	BA-2917706-83F3.9744.E850.4343.B2DE.10D5.D15A.28B1
444.	Fazenda varzea grande	Jaguarari	Cadastrado	1,7269	0.02	No próprio imóvel	BA-2917706-2B0D.DFB7.9333.4D52.853B.DA6E.48B2.EF46
445.	Fazenda curandeira	Senhor do Bonfim	Registrado	3,1392	0.04	(Não informado)	BA-2930105-2562.9D61.8D49.4E68.948E.6DB4.90DB.0BD5
446.	Fazenda contador	Jaguarari	Cadastrado	86,6436	1.33	No próprio imóvel	BA-2917706-F93A.298C.5EE7.46DE.B869.95B6.F3D3.05E4
447.	Povoado macambira	Jaguarari	Registrado	0,0605	0	(Não informado)	BA-2917706-F0BA.65E9.CB52.4505.8656.6C8C.E8D6.7F21
448.	Fazenda jaguary	Jaguarari	Cadastrado	23,8874	0.36	No próprio imóvel	BA-2917706-37B9.3B55.170F.489E.914D.EE59.003C.8C39
449.	Roça do tanque do	Jaguarari	Cadastrado	0,5914	0	No próprio imóvel	BA-2917706-0D02.DC19.9621.4875.AA5C.B933.0EEB.667A

	paulista						
450.	Fazenda amorgoso	Jaguarari	Cadastrado	3,2305	0.04	No próprio imóvel	BA-2917706-E5EF.03BA.25D5.477D.88D1.4107.6716.4B81
451.	Fazenda gameleirinha	Jaguarari	Cadastrado	2,3218	0.03	No próprio imóvel	BA-2917706-99A6.A82C.6956.42ED.87F3.9014.D0B9.C94C
452.	Fazenda olhos dagua	Jaguarari	Registrado	0,2212	0	(Não informado)	BA-2917706-CFE1.C9DC.B23A.43CD.8A42.C0E6.F67D.9C64
453.	Fazenda macambira	Jaguarari	Registrado	0,0982	0	(Não informado)	BA-2917706-D98A.F4DD.83CF.47CD.861C.6CE7.B611.2361
454.	Fazenda gameleira	Jaguarari	Cadastrado	5,1	0.07	No próprio imóvel	BA-2917706-A020.A8EF.3713.43E3.8672.F33E.9A94.DB2F
455.	Fazenda campo alegre	Jaguarari	Cadastrado	51,4553	0.79	No próprio imóvel	BA-2917706-5F3C.DD88.3805.4D3A.8AC3.E474.224A.1D0F
456.	Fazenda lagoa	Jaguarari	Registrado	4,977	0.07	No próprio imóvel	BA-2917706-E2AE.CF1A.B1B2.42B1.9C36.70ED.2EF8.F1ED
457.	Fazenda betes	Jaguarari	Cadastrado	6,8	0.1	No próprio imóvel	BA-2917706-DDC9.4907.F5D9.4308.8245.A564.ADE7.93A4
458.	Fazenda macambira	Jaguarari	Registrado	0,2435	0	(Não informado)	BA-2917706-3E73.F409.2540.498F.8717.8F60.E0C0.D36C
459.	Fazenda olho d'agua	Jaguarari	Registrado	5,8937	0.09	(Não informado)	BA-2917706-64B7.5CF3.E01A.4D1D.9F12.5345.047E.08C0
460.	Fazenda mancambira	Jaguarari	Registrado	0,3883	0	(Não informado)	BA-2917706-125C.C277.A5CE.4CED.8005.3465.8ED6.6087
461.	Fazenda catuaba	Jaguarari	Registrado	13,2953	0.2	No próprio imóvel	BA-2917706-C866.F7DA.9ECC.4C35.92FD.703D.2497.E62B
462.	Fazenda varzea grande	Jaguarari	Registrado	2,5957	0.03	No próprio imóvel	BA-2917706-D8B9.04E1.48F1.4CC7.847F.24BF.3880.F647
463.	Fazenda gameleira	Jaguarari	Registrado	1,0328	0.01	(Não informado)	BA-2917706-5280.166A.4773.43C9.A8BF.69FB.1841.64D0
464.	Fazenda mamão	Senhor do Bonfim	Cadastrado	5,9301	0.09	No próprio imóvel	BA-2930105-4D96.6142.076B.4476.B326.B197.E41C.F92D
465.	Fazenda olhos d'agua	Jaguarari	Registrado	4,316	0.06	(Não informado)	BA-2917706-6A48.CC2D.3CC5.44D9.A1DC.9162.4E6D.B2D8
466.	Amargoso	Jaguarari	Registrado	19,7645	0.3	No próprio imóvel	BA-2917706-619B.46E3.127B.4B79.BE67.8731.B9A0.31B2
467.	Fazenda morro da abobora	Jaguarari	Registrado	2,0417	0.03	No próprio imóvel	BA-2917706-797C.1A49.82A7.4958.86AA.645D.650D.5E01
468.	Fazenda cantinho da solta	Jaguarari	Cadastrado	1,0017	0.01	No próprio imóvel	BA-2917706-B910.FC97.4714.4792.8994.3337.E900.E8E9
469.	Fazenda soares	Jaguarari	Registrado	3,8208	0.05	No próprio imóvel	BA-2917706-7C18.A521.35F1.4CEC.89F0.7320.BDDA.A6D6
470.	Fazenda olhos dagua	Jaguarari	Registrado	0,0145	0	(Não informado)	BA-2917706-F152.1735.9384.4E71.BC6C.5C46.8779.E2D2
471.	Povoado olhos dagua	Jaguarari	Registrado	0,2143	0	(Não informado)	BA-2917706-4FF9.C785.0BDE.495A.AE7F.E24B.E169.9783
472.	Fazenda catuni	Jaguarari	Registrado	12,8964	0.19	No próprio imóvel	BA-2917706-E55F.689B.AFB6.4778.8447.9D94.EA58.0622
473.	Fazenda olhos d'agua	Jaguarari	Registrado	0,1163	0	(Não informado)	BA-2917706-080C.9BF8.56D8.4838.AFED.9695.9EF3.DA50
474.	Fazenda brejinho	Jaguarari	Cadastrado	1,0263	0.01	No próprio imóvel	BA-2917706-80C9.797D.3203.4711.8CF6.5FAB.E230.C83A
475.	Fazenda chocalhinho	Jaguarari	Cadastrado	5,4735	0.08	No próprio imóvel	BA-2917706-4323.285D.89C3.41C1.B0E0.CFA2.376A.7FCC
476.	Faz. Tororo	Jaguarari	Cadastrado	2,7167	0.04	No próprio imóvel	BA-2917706-C463.378B.D2F2.41D3.BF4E.BC92.8428.BAB5
477.	Fazenda genipapo	Jaguarari	Registrado	4,3169	0.06	No próprio imóvel	BA-2917706-9466.C862.F6E1.493E.AD3A.89C6.8AC2.7452
478.	Fazenda olhos dagua	Jaguarari	Registrado	0,1092	0	(Não informado)	BA-2917706-F17B.14D0.22F4.4AD6.8677.EB81.A250.AB4A
479.	Fazenda catuni da grotá	Jaguarari	Registrado	0,6382	0	(Não informado)	BA-2917706-AE3C.2A73.F130.40DD.92F8.A055.39C6.9EFB
480.	Fazenda olhos d'agua	Jaguarari	Registrado	0,0113	0	(Não informado)	BA-2917706-484D.4419.83CC.4DA8.A7DD.F198.18E6.7F5A
481.	Fazenda olhos dagua	Jaguarari	Registrado	0,0276	0	(Não informado)	BA-2917706-1D0D.11B4.A7AB.4F5C.8A89.7A0F.01C1.6617
482.	Fazenda macambira	Jaguarari	Cadastrado	0,9793	0.01	No próprio imóvel	BA-2917706-3421.E2E8.C66C.4A74.B0CD.94C6.1E08.A294
483.	Fazenda brejinho	Jaguarari	Cadastrado	1,0416	0.01	No próprio imóvel	BA-2917706-AAF0.86E1.7A20.42B0.8FA9.C373.8F6F.CDA7
484.	Fazenda queimada	Jaguarari	Registrado	5,5873	0.08	(Não informado)	BA-2917706-9403.F445.B286.4C1A.A556.8A18.C1A7.08C4
485.	Fazenda Gameleiras	Jaguarari	Cadastrado	93,5483	1.43	No próprio imóvel	BA-2917706-0C9D.36FC.4E78.446F.B93F.C3FB.AA59.A1C7
486.	Fazenda brejinho	Jaguarari	Cadastrado	1,0104	0.01	No próprio imóvel	BA-2917706-082C.1FBE.60F5.4C49.B572.C9C2.5D49.FEA7
487.	Fazenda são jorge	Jaguarari	Cadastrado	2,7913	0.04	No próprio imóvel	BA-2917706-2069.4C5D.577E.4ADD.BAA6.800D.EC9A.3801

488.	Fazenda budi	Jaguarari	Cadastrado	7,7	0.11	No próprio imóvel	BA-2917706-E981.BB64.6544.47A5.8344.2365.6B85.5452
489.	Fazenda olhos d agua	Jaguarari	Registrado	0,5389	0	No próprio imóvel	BA-2917706-0B60.BD74.0566.46EA.BE18.5CA2.6881.ECF8
490.	Fazenda olhos dagua	Jaguarari	Registrado	0,0352	0	(Não informado)	BA-2917706-922B.0FC9.BF4E.45D5.AA91.EFB0.015C.CEE1
491.	Fazenda amargoso	Jaguarari	Cadastrado	11,6331	0.17	No próprio imóvel	BA-2917706-A061.4FE9.15F9.49F4.BC86.DB44.1202.0A71
492.	Fazenda varzea grande	Jaguarari	Registrado	1,1033	0.01	(Não informado)	BA-2917706-E829.F81F.2A35.4F16.A953.CEDA.7ED5.F830
493.	Fazenda macambira	Jaguarari	Registrado	13,6863	0.21	(Não informado)	BA-2917706-E754.2F8E.AF78.43DE.AE4B.5D5D.7335.A363
494.	Povoado macambira	Jaguarari	Registrado	0,0369	0	(Não informado)	BA-2917706-6806.964A.530A.4D68.A81B.35F0.3EB3.D98D
495.	Fazenda gameleirinha do sancho	Jaguarari	Cadastrado	0,9031	0.01	No próprio imóvel	BA-2917706-4A97.2050.A582.4771.AA9E.E2D9.26DC.1CED
496.	Fazenda varzea grande	Jaguarari	Registrado	1,3774	0.02	(Não informado)	BA-2917706-0904.4F1B.17E0.47B4.846B.C19E.B78D.40AC
497.	Fazenda oiteiro	Jaguarari	Registrado	2,2268	0.03	(Não informado)	BA-2917706-1674.C72C.A422.4718.B1E2.AE45.8DD8.FA6B
498.	Fazenda morro da abobora	Jaguarari	Registrado	1,7597	0.02	(Não informado)	BA-2917706-6D35.203D.5FFF.4AD0.9DB0.725F.6B77.E423
499.	Fazenda gameleira	Jaguarari	Registrado	35,4142	0.54	No próprio imóvel	BA-2917706-9C9C.2924.916A.4631.B740.7961.85F7.3BD9
500.	Fazenda olhos dagua	Jaguarari	Registrado	0,1525	0	(Não informado)	BA-2917706-57F5.BDE2.DF51.4ECE.B4E2.23FC.040E.FB2A
501.	Povoado roca da baixa	Jaguarari	Registrado	1,19	0.01	(Não informado)	BA-2917706-3E89.7298.C226.430A.A767.0F41.C416.C667
502.	Fazenda brejinho	Jaguarari	Cadastrado	1,5307	0.02	No próprio imóvel	BA-2917706-90BD.D20C.4444.4992.929F.D5A4.C2B6.9728
503.	Fazenda olhos dagua	Jaguarari	Registrado	0,0558	0	(Não informado)	BA-2917706-5B8B.D4B1.59AC.4670.AA81.FEB0.9B94.BD53
504.	Fazenda brejinho	Jaguarari	Cadastrado	1,4015	0.02	No próprio imóvel	BA-2917706-99EF.E50A.299D.4CBC.986E.B236.9F54.57B4
505.	Fazenda genipapo	Jaguarari	Registrado	1,7086	0.02	No próprio imóvel	BA-2917706-4C10.2412.8812.4720.8D80.7263.7975.51E6
506.	Fazenda olhos dagua	Jaguarari	Registrado	1,4837	0.02	(Não informado)	BA-2917706-0C20.7241.F803.4611.AD0B.1C35.E02D.E3AA
507.	Fazenda olho dagua	Jaguarari	Registrado	0,0281	0	(Não informado)	BA-2917706-8AC2.0E4B.2B27.46B8.8B72.A7E7.D86E.0E28
508.	Fazenda genipapo	Jaguarari	Registrado	4,2415	0.06	No próprio imóvel	BA-2917706-B794.01C0.60B9.4951.8C9B.8AC9.41C7.B1E4
509.	Fazenda tanque do paulista	Jaguarari	Cadastrado	12,3048	0.18	No próprio imóvel	BA-2917706-6F59.0545.E8D0.4641.8EFA.41A2.1EBD.9469
510.	Faz. Aroeira	Jaguarari	Cadastrado	3,5844	0.05	No próprio imóvel	BA-2917706-B48C.78E8.E266.41B9.B33A.36B1.74E7.7222
511.	Fazenda gameleirinha do sancho	Jaguarari	Cadastrado	2,7946	0.04	No próprio imóvel	BA-2917706-0866.9E4A.C3CB.48AE.A166.4092.D2F7.E171
512.	Fazenda olho dagua	Jaguarari	Registrado	0,0788	0	(Não informado)	BA-2917706-BC4B.ED27.AE98.471A.BD1C.0FCA.47FC.F03A
513.	Fazenda aroeira	Jaguarari	Registrado	1,6082	0.02	(Não informado)	BA-2917706-5AD3.50E0.46BE.4554.8C64.E2D3.99AF.6229
514.	Fazenda olhos d agua	Jaguarari	Registrado	0,0167	0	(Não informado)	BA-2917706-06AB.D811.3F6C.4DEA.9586.2CD8.71D3.878E
515.	Fazenda olhos dagua	Jaguarari	Registrado	0,0613	0	(Não informado)	BA-2917706-2DE0.5FD2.AD21.4DB2.82FB.FB2D.6608.9971
516.	Macambira	Jaguarari	Registrado	0,2855	0	(Não informado)	BA-2917706-1CDE.7770.12CF.4FCF.861A.6D14.8279.C35A
517.	Fazenda olhos dagua	Jaguarari	Registrado	0,0248	0	(Não informado)	BA-2917706-6B8A.C089.4BD7.43B5.862A.B47C.105A.6FE5
518.	Fazenda catuni da grota	Jaguarari	Registrado	0,8805	0.01	(Não informado)	BA-2917706-80CF.EF4F.45F9.42AB.B6C5.6314.383D.4E4C
519.	Fazenda varzea grande	Jaguarari	Registrado	7,8155	0.12	(Não informado)	BA-2917706-F2D6.CDD9.3619.4621.9D9B.F744.BDF5.C4EC
520.	Fazenda olhos d agua	Jaguarari	Registrado	0,0242	0	(Não informado)	BA-2917706-99C7.60A7.F89E.47F7.94EE.0DEB.6D48.F102
521.	Fazenda macambira	Jaguarari	Registrado	0,2876	0	(Não informado)	BA-2917706-5FC4.B383.A191.4D7B.9E2B.8E90.B47E.0A19
522.	Roca do tuninho	Jaguarari	Registrado	1,9615	0.03	No próprio imóvel	BA-2917706-A6EB.3B50.3F93.436D.B110.C164.B9FA.63BD
523.	Fazenda brejinho	Jaguarari	Cadastrado	9,69	0.14	No próprio imóvel	BA-2917706-3D55.234C.3051.44D4.8119.253F.55F0.C844
524.	Fazenda catuabinho	Jaguarari	Cadastrado	1,251	0.01	No próprio imóvel	BA-2917706-D00F.ECFE.8FF9.4E61.BC16.5951.0F0B.7B4B
525.	Fazenda	Jaguarari	Registrado	3,8024	0.05	(Não informado)	BA-2917706-

	macambira						4EE9.6012.8C89.4322.B87A.B22E.3C53.327A
526.	Fazenda olhos d agua	Jaguarari	Registrado	0,0113	0	(Não informado)	BA-2917706-C3C7.29C1.B700.4A7C.BEC6.48AF.1C54.26B3
527.	Fazenda macambira	Jaguarari	Cadastrado	21,4297	0.32	No próprio imóvel	BA-2917706-DF8C.B6F1.1C28.4B58.B6EE.DC52.FB10.31B5
528.	Fazenda aroeira	Jaguarari	Registrado	1,6291	0.02	(Não informado)	BA-2917706-483B.71AB.5429.47EE.B1E3.CCFF.7081.EF2C
529.	Fazenda curandeira	Senhor do Bonfim	Registrado	23,6354	0.36	(Não informado)	BA-2930105-9371.992D.DAE7.4E9F.9080.93C7.B0B8.46A2
530.	Chácara ana beatriz	Jaguarari	Registrado	0,179	0	(Não informado)	BA-2917706-D631.567D.AA73.414D.934D.7671.3145.AF78
531.	Fazenda várzea grande	Jaguarari	Registrado	8,6404	0.13	(Não informado)	BA-2917706-FBD8.CD86.06DC.4001.BBE4.CEF9.9F47.996E
532.	Fazenda alto dos feijoes	Jaguarari	Registrado	34,7238	0.53	No próprio imóvel	BA-2917706-57BD.2E48.322F.44AB.83F2.07CB.6E1E.DE7A
533.	Fazenda genipapo	Jaguarari	Registrado	0,244	0	(Não informado)	BA-2917706-CF26.D91A.1B02.4D6B.A497.AF95.5FDC.A32D
534.	Fazenda olhos dagua	Jaguarari	Registrado	0,0152	0	(Não informado)	BA-2917706-472E.CAEE.08DE.467B.B178.8520.B377.0D9B
535.	Fazenda curadeira	Senhor do Bonfim	Cadastrado	8,6877	0.13	No próprio imóvel	BA-2930105-5C5A.1C80.0D40.4621.83AB.30AE.5AD6.7DA0
536.	Fazenda são joão	Campo Formoso	Cadastrado	442,76	6.81	No próprio imóvel	BA-2906006-874E.A4FB.F916.4363.9C63.EC70.5813.3E4D
537.	Pé-serra-três	Jaguarari	Cadastrado	12,5	0.19	No próprio imóvel	BA-2917706-6704.7DA6.9F1D.49D4.91E8.4906.EAD9.DDB4
538.	Povoado catuny	Jaguarari	Registrado	0,1579	0	(Não informado)	BA-2917706-9D0C.5CB0.F9BD.4480.A6DD.AEAE.AD55.DFC3
539.	Fazenda olhos d agua	Jaguarari	Registrado	0,025	0	(Não informado)	BA-2917706-7154.39A5.8648.4EF6.9C83.E1E2.E83B.2DFC
540.	Fazenda lagoa redonda	Jaguarari	Registrado	3,1115	0.04	(Não informado)	BA-2917706-F9B3.3131.7586.43EA.BF58.9886.47C5.859D
541.	Fazenda olhos d agua	Jaguarari	Registrado	0,0499	0	(Não informado)	BA-2917706-9069.8EAE.7E9B.4A4A.8FE4.0985.060F.B299
542.	Fazenda olhos dagua	Jaguarari	Registrado	2,5042	0.03	No próprio imóvel	BA-2917706-F4A7.3238.52CC.42C2.8D64.4A66.81D7.BC3D
543.	Fazenda macambira	Jaguarari	Registrado	0,0889	0	(Não informado)	BA-2917706-5FC4.A156.79F1.4958.8429.25AE.F65E.9DFB
544.	Fazenda genipapo	Jaguarari	Registrado	0,0433	0	(Não informado)	BA-2917706-9666.A0E2.B572.4426.92C1.25DE.3DEF.C939
545.	Fazenda curadeira	Senhor do Bonfim	Registrado	4,4222	0.06	(Não informado)	BA-2930105-7992.5A51.CBEE.49C2.B362.F1FD.746B.6A5A
546.	Fazenda curadeira	Senhor do Bonfim	Registrado	0,7783	0.01	(Não informado)	BA-2930105-3126.1CD6.F35A.4EB2.A6F5.D3BA.97E0.56F9
547.	Fazenda lopes	Jaguarari	Registrado	0,8987	0.01	(Não informado)	BA-2917706-9219.3C7E.ECFB.4A5D.BCB8.1860.434B.98DD
548.	Fazenda catuni	Jaguarari	Registrado	9,2948	0.14	(Não informado)	BA-2917706-779A.A984.4FB5.4990.B565.FFEC.70CD.5EEC
549.	Povoado macambira	Jaguarari	Registrado	0,5445	0	(Não informado)	BA-2917706-9A2A.778E.F494.4005.9FAB.C11D.2676.5E6E
550.	Fazenda grota dos almeidas	Senhor do Bonfim	Registrado	5,4867	0.08	(Não informado)	BA-2930105-ED78.CFF7.ABD5.4FA0.93CA.8867.19C7.519A
551.	Fazenda amargoso	Jaguarari	Registrado	1,0439	0.01	(Não informado)	BA-2917706-0940.8156.6520.4F0E.9D6C.2D03.21E7.BE09
552.	Fazenda varzea grande	Jaguarari	Registrado	2,2332	0.03	No próprio imóvel	BA-2917706-8445.832A.EC46.4BFE.97C4.2136.F8ED.6E30
553.	Fazenda catuni	Jaguarari	Registrado	2,8138	0.04	(Não informado)	BA-2917706-C4B1.48DA.A7C8.420B.A75A.7732.E150.4882
554.	Fazenda barroca do faleiro	Senhor do Bonfim	Cadastrado	19,7089	0.3	No próprio imóvel	BA-2930105-D422.12AE.B9BA.4D39.9CB9.152F.5D3E.20CD
555.	Fazenda lavra	Jaguarari	Registrado	5,4794	0.08	(Não informado)	BA-2917706-967E.9DDA.6F37.497C.AA16.5C6A.266B.E859
556.	Fazenda genipapo	Jaguarari	Registrado	0,4373	0	(Não informado)	BA-2917706-F872.68C1.2E86.457F.A3AB.5AD8.A02B.096E
557.	Fazenda varzea grande	Jaguarari	Registrado	9,5575	0.14	No próprio imóvel	BA-2917706-B154.CC5D.6A36.400B.B9E3.459B.5CAA.5BB9
558.	Povoado macambira 3	Jaguarari	Registrado	0,7811	0.01	(Não informado)	BA-2917706-080B.5093.CFFB.4C0F.B29B.D7C7.994F.5FDB
559.	Fazenda oiteiro	Jaguarari	Registrado	16,2874	0.25	No próprio imóvel	BA-2917706-230F.4B0B.532A.461A.9366.63DF.07D6.A712
560.	Fazenda dos betes	Jaguarari	Cadastrado	7,0461	0.1	No próprio imóvel	BA-2917706-022F.337F.305A.4823.AAA4.88E5.9884.1D90
561.	Fazenda catuni	Jaguarari	Registrado	3,108	0.04	(Não informado)	BA-2917706-232F.186E.708B.4EA4.BEC8.1032.3B3C.EF54
562.	Fazenda amargoso	Jaguarari	Registrado	0,7654	0.01	(Não informado)	BA-2917706-BDD4.92BA.1907.4E5C.A23F.066B.91D4.C108
563.	Fazenda lagedo	Jaguarari	Cadastrado	36,3127	0.55	No próprio imóvel	BA-2917706-58AB.B685.C705.445B.BDC1.758E.DD8A.C0C9
564.	Fazenda	Jaguarari	Registrado	1,4409	0.02	(Não informado)	BA-2917706-



	macambira						A41D.8277.6BBB.4A21.A03D.4A15.0F1A.5C01
565.	Fazenda oiteiro	Jaguarari	Registrado	15,6449	0.24	No próprio imóvel	BA-2917706-0C62.3E33.6348.4AF4.89EB.A4F8.1D96.A7D4
566.	Fazenda macambira	Jaguarari	Registrado	1,3216	0.02	(Não informado)	BA-2917706-35F9.FFE9.0D76.4EA2.B836.0A6D.8E62.3990
567.	Fazenda lagoa da onça (tanquinho da pedra)	Jaguarari	Cadastrado	17,24	0.26	No próprio imóvel	-
568.	Fazenda mulungu	Senhor do Bonfim	Registrado	4,637	0.07	(Não informado)	BA-2930105-33C7.3362.8B52.45F5.90B8.C5C3.9B2D.C156
569.	Fazenda gameleirinha	Jaguarari	Registrado	6,0598	0.09	(Não informado)	BA-2917706-B0F0.8223.C7EB.419F.9CED.4729.A13F.64DD
570.	Fazenda macambira	Jaguarari	Registrado	9,2592	0.14	No próprio imóvel	BA-2917706-6072.BFE4.3765.4DA8.BCD7.86F7.CC92.2DC6
571.	Fazenda macambira	Jaguarari	Registrado	34,708	0.53	(Não informado)	BA-2917706-DC1C.0DB8.1301.4394.ACF3.7AB3.E2B8.4BA9
572.	Fazenda giboia	Jaguarari	Registrado	1,6428	0.02	(Não informado)	BA-2917706-6AFA.C6FA.DF8C.4819.AF1E.CC0B.B391.A774
573.	Fazenda olhos dagua	Jaguarari	Registrado	0,0205	0	(Não informado)	BA-2917706-9F5A.203A.FAE1.4583.9DF2.5C1A.576D.D6F5
574.	Fazenda macambira	Jaguarari	Registrado	0,7494	0.01	(Não informado)	BA-2917706-AEC7.39C6.2F80.4216.88D7.415F.588E.5798
575.	Fazenda laje do gavião	Jaguarari	Cadastrado	0,9173	0.01	No próprio imóvel	BA-2917706-CD36.28B0.85D8.4894.9E07.8545.FF0B.BD48
576.	Povoado macambira	Jaguarari	Registrado	4,4011	0.06	No próprio imóvel	BA-2917706-0F91.189D.23DE.4723.9A9E.4B4A.7F7E.D509
577.	Fazenda catuabinho	Jaguarari	Cadastrado	3,1073	0.04	No próprio imóvel	BA-2917706-0B9F.FE43.DCE5.462E.8949.7A0C.AD57.4BA1
578.	Fazenda catuabinho	Jaguarari	Registrado	0,7572	0.01	No próprio imóvel	BA-2917706-E8B4.EDB0.1F1F.460E.A6AD.5E46.CE57.0120
579.	Fazenda varzea grande	Jaguarari	Registrado	4,6315	0.07	No próprio imóvel	BA-2917706-FD14.AAE2.8BEE.4F11.A912.6F5D.41E5.EE31
580.	Fazenda olho dagua	Jaguarari	Registrado	0,0511	0	(Não informado)	BA-2917706-D32D.EA08.22C2.463F.A874.0943.BFE2.DD9E
581.	Fazenda fazendinha	Jaguarari	Registrado	0,2215	0	(Não informado)	BA-2917706-7470.2756.242B.4951.A3C1.8295.531A.C1F9
582.	Povoado gamelerinha	Jaguarari	Registrado	2,2594	0.03	(Não informado)	BA-2917706-07DE.FC1F.251E.459E.A29C.F077.21A6.53B4
583.	Fazenda genipapo	Jaguarari	Registrado	0,2226	0	(Não informado)	BA-2917706-5FCA.63FF.8390.4CF7.A463.A3D7.D7C4.82C5
584.	Fazenda betes	Jaguarari	Cadastrado	4,5	0.06	No próprio imóvel	BA-2917706-3121.B1E3.DCAB.40D4.AEE7.72B9.C857.F324
585.	Manoel tiburcio da silva	Jaguarari	Cadastrado	0,1297	0	No próprio imóvel	BA-2917706-C447.C40A.11D9.4B4F.A775.A622.5C0C.7361
586.	Fazenda olhos dagua	Jaguarari	Registrado	0,0176	0	(Não informado)	BA-2917706-B2A0.1B47.93AD.4B37.A0AE.D7B3.BE00.A961
587.	Genipapo	Jaguarari	Registrado	1,6932	0.02	No próprio imóvel	BA-2917706-683B.2B3C.1858.4729.8F14.F780.EC45.AD11
588.	Fazenda varzea comprida	Jaguarari	Registrado	4,3588	0.06	(Não informado)	BA-2917706-9FAC.0834.93B7.411A.89A0.09D1.433E.3E07
589.	Fazenda macambira	Jaguarari	Registrado	0,8902	0.01	(Não informado)	BA-2917706-8E13.9C46.5BCD.4813.A8E6.5A4A.5FD7.BE16
590.	Fazenda catuni da grotá	Jaguarari	Registrado	7,8611	0.12	No próprio imóvel	BA-2917706-D745.DCCB.278E.406A.9FE0.25B0.A646.69C4
591.	Fazenda macambira	Jaguarari	Registrado	0,9379	0.01	(Não informado)	BA-2917706-7B22.81E6.827D.4A7C.B0DA.EFE5.B57F.03EE
592.	Fazenda olhos dagua	Jaguarari	Registrado	2,3776	0.03	No próprio imóvel	BA-2917706-B6F6.87E6.6029.48DB.AF24.8721.D7B1.5E5E
593.	Fazenda catuni da grotá	Jaguarari	Registrado	0,3114	0	(Não informado)	BA-2917706-730F.45ED.73E4.43A2.9478.BDE7.1D1F.E9A4
594.	Fazenda macambira	Jaguarari	Registrado	0,1657	0	(Não informado)	BA-2917706-3378.DB21.42C2.41A5.B6C6.4C61.6145.1058
595.	Fazenda macambira	Jaguarari	Registrado	0,1278	0	(Não informado)	BA-2917706-4D98.6081.4311.4B5D.9D29.BD89.F04B.897C
596.	Fazenda macambira	Jaguarari	Registrado	0,3504	0	(Não informado)	BA-2917706-A7EE.6851.8F39.4161.82D0.C40D.7BE6.B061
597.	Fazenda macambira	Jaguarari	Registrado	0,537	0	(Não informado)	BA-2917706-AE0C.99D2.ED37.4AE2.A29A.7181.A057.EAE7
598.	Fazenda cachoeira torta	Jaguarari	Registrado	3,5757	0.05	No próprio imóvel	BA-2917706-1263.A91B.8710.4966.B050.542A.C498.8BDB
599.	Fazenda gameleira	Jaguarari	Registrado	1,8167	0.02	(Não informado)	BA-2917706-A5A7.54A7.8B39.458F.A4F4.3F83.3D09.22C6
600.	Fazenda catuni	Jaguarari	Registrado	1,6471	0.02	No próprio imóvel	BA-2917706-6F36.2CB0.8983.41A7.B656.E664.3459.AB02

601.	Fazenda povoado olhos dagua	Jaguarari	Registrado	0,4364	0	(Não informado)	BA-2917706-1A13.4473.DFF7.4874.B224.8A47.87A0.3FBA
602.	Edson borges da silva	Jaguarari	Cadastrado	7,2483	0.11	No próprio imóvel	BA-2917706-C097.2AE3.B80A.456C.B997.FF80.DD5A.E75C
603.	Paulino de Jesus	Jaguarari	Cadastrado	5,9971	0.09	No próprio imóvel	BA-2917706-7E58.492F.AD9B.4A02.9521.71EF.2C97.A4F6
604.	Fazenda tororó	Jaguarari	Cadastrado	6,7502	0.1	No próprio imóvel	BA-2917706-80DF.C3FB.67E7.456A.9E43.0AFD.5418.4282
605.	José antonio da silva	Jaguarari	Cadastrado	3,8189	0.05	No próprio imóvel	BA-2917706-DDAF.21B4.A142.4240.B694.96EC.3C52.34E7
606.	José carlos antunes da silva	Jaguarari	Cadastrado	0,1648	0	No próprio imóvel	BA-2917706-AEB4.F190.3ECE.4584.BC1D.A712.2FCA.4201
607.	Fazenda cajui	Jaguarari	Registrado	20,11	0.3	Em compensação por Servidão Ambiental	
608.	João antunes da silva	Jaguarari	Cadastrado	0,2114	0	No próprio imóvel	BA-2917706-49C2.91B1.5952.4854.BE3F.C9BB.C038.CF38
609.	Fazenda macambira	Jaguarari	Registrado	0,0999	0	(Não informado)	BA-2917706-4F86.E8C2.8A8C.4BE2.A125.5729.5E52.48E9
610.	José wilson antunes da silva	Jaguarari	Cadastrado	0,2248	0	No próprio imóvel	BA-2917706-3DD1.4DA8.7D07.4E41.A489.2867.4059.F28F
611.	Fazenda catuni	Jaguarari	Cadastrado	24,62	0.37	No próprio imóvel	BA-2917706-2CA4.38A3.AE56.4121.82D9.C518.82B5.1340
612.	Lagoa do mateus	Senhor do Bonfim	Cadastrado	0,0656	0	No próprio imóvel	-
613.	Jacinto rodrigues dos santos	Jaguarari	Cadastrado	0,7572	0.01	No próprio imóvel	BA-2917706-B2D0.E91A.FDD7.4035.8B6D.3F61.3220.2EE4
614.	Fazenda macambira	Jaguarari	Registrado	0,1938	0	(Não informado)	BA-2917706-30F6.42C3.C8F6.4644.A35D.E32E.DD70.A55E
615.	Edneide antunes da silva	Jaguarari	Cadastrado	0,241	0	No próprio imóvel	BA-2917706-1430.97DB.EF44.48BB.B196.2D0D.EF2E.1F94
616.	Fazenda Alazão Serra dos Morgados	Jaguarari	Cadastrado	159.86	2.45	No próprio imóvel	BA-2917706-F9C9.527B.D515.4CC9.BA58.DBA1.6EB2.846C
617.	Fazenda Baixa Grande	Jaguarari	Cadastrado	0.7727	0.01	No próprio imóvel	BA-2917706-3096.929F.8534.4847.85B6.DD09.A897.6704

**Relação de imóveis rurais com poços tubulares dentro dos limites de propriedades rurais obtido através do cruzamento dos dados SIAGAS X CAR/CEFIR**

Quadro 3	nome	município	status	área(ha)	MF	RL	número CAR
286	Fazenda Alvorada	Jaguarari	Cadastrado	404,7	6.22	No próprio imóvel	BA-2917706-57FA.0019.2F29.4CC7.952E.8B06.1B38.DD2E
320	Fazenda Genipapo	Jaguarari	Cadastrado	3,0763	0.04	No próprio imóvel	BA-2917706-B336.54BC.FDCC.41D7.BAF2.D696.BA8F.C8B8
607	Fazenda Cajui	Jaguarari	Registrado	20,11	0.3	Em compensação por Servidão Ambiental	
485	Fazenda Gameleiras	Jaguarari	Cadastrado	93,5483	1.43	No próprio imóvel	BA-2917706-0C9D.36FC.4E78.446F.B93F.C3FB.AA59.A1C7
335	Fazenda gameleirinha	Jaguarari	Cadastrado	64,1294	0.98	No próprio imóvel	BA-2917706-109F.DBF4.BC5C.47AF.80CC.1A57.2479.C435
616	Fazenda Alazão Serra dos Morgados *2 poços	Jaguarari	Cadastrado	159.86	2.45	No próprio imóvel	BA-2917706-F9C9.527B.D515.4CC9.BA58.DBA1.6EB2.846C
617	Fazenda Baixa Grande	Jaguarari	Cadastrado	0.7727	0.01	No próprio imóvel	BA-2917706-3096.929F.8534.4847.85B6.DD09.A897.6704

### Da Inspeção

Dia 23/07/2019 iniciou-se as incursões à área de interesse, delimitada a partir do requerimento do MP, com o objetivo de atender da melhor forma possível ao quanto solicitado pelo Senhor Promotor de Justiça, inicialmente buscando entender os motivos que ensejaram a comunidade local a formalizar denúncia ao MP referente a questões afetas ao processo de ocupação da serra, dos impactos das atividades econômicas desenvolvidas, do desmatamento, da exploração dos recursos hídricos subterrâneos e da degradação de rios e nascentes na serra da Jacobina, em especial na região da serra do Morgado, Betes e Catuni.

De início, no povoado da serra do Morgado, foi realizada uma reunião informal na residência da Sra. Elizabeth Cruz Martins, Vice – Presidente da Associação da Serra dos Morgados, que contou ainda com a participação do Professor da Uneb Juracy Marques, morador do local, Edna Maria de Almeida, Presidente da Associação das Mulheres Agricultoras e Artesãs, Pedro da Silva Martins, Presidente da Associação dos Moradores e Jose Carlos Leite do Nascimento (Biga), Técnico de Manutenção da **Central das Associações de Jacobina para Manutenção de Sistemas de Abastecimento de Água (CENTRAL)**

momento em que foram informados do motivo e finalidade da inspeção com foco na captação de água subterrânea através de poços tubulares sem outorga/dispensa de outorga de uso dos recursos hídricos emitida pelo Inema.

No transcorrer da reunião informaram que a maioria dos poços tubulares perfurados na região da serra do Morgado são perfurados pela CERB – Companhia de Engenharia Rural da Bahia, através da CAR – Companhia de Desenvolvimento e Ação Regional com recursos do Banco Mundial – BIRD através de programas denominados Bahia 2, Bahia Produtiva, Produzir. Tais programas visam o abastecimento de água, o saneamento e a inclusão socioprodutiva. Informaram ainda que não possuem outras fontes alternativas de abastecimento de água, pois caminhões pipas não conseguem subir a serra e que os poços tubulares perfurados nos Morgados abastecem também outras comunidades rurais fora da serra, tais como, Favela, Fazendinha, Morro Branco, Conceição, Juacema e residências dispersas na zona rural, com isso, a água se torna insuficiente para o abastecimento humano e a “molhação” das hortas e pomares dos Produtores e Produtoras Rurais da comunidade dos Morgados, as quais são fonte de alimentação e renda, pois vedem o excedente de produção em feiras livres. Em consulta ao portal eletrônico da CAR através do endereço <http://www.car.ba.gov.br/projetos/bahia-produtiva> obteve-se as seguintes informações sobre o Programa Bahia Produtiva:

*“Projeto do Governo do Estado da Bahia, executado pela Companhia de Desenvolvimento e Ação Regional - CAR, empresa pública vinculada à Secretaria de Desenvolvimento Rural – SDR, a partir de Acordo de Empréstimo firmado entre o Estado e o Banco Interamericano de Reconstrução e Desenvolvimento (Banco Mundial).*

*Por meio do Bahia Produtiva serão financiados (sem reembolso) subprojetos de inclusão socioprodutiva e de abastecimento de água e saneamento domiciliar de interesse e necessidades das comunidades de baixa renda da Bahia, com objetivos de:*

- *Aumentar a integração ao mercado, promover a segurança alimentar e nutricional, melhorar o acesso ao serviço de abastecimento de água e saneamento de domicílios.*
- *Melhorar a infraestrutura básica necessária para apoio à produção e a comercialização.*
- *Promover a inclusão econômica e social de mulheres, jovens, povos indígenas, comunidades tradicionais e empreendedores da economia solidária.*
- *Fortalecer a capacidade das associações comunitárias/organizações de produtores para elaborar e implementar e gerir os subprojetos.*
- *Promover a adoção de práticas de gestão sustentável de recursos naturais em áreas de produção.”*

Após a reunião foram visitados três poços tubulares da Cerb próximos ao povoado, onde foi informado que os mesmos fazem parte de um conjunto de poços tubulares perfurados ao longo do riacho da Estiva ou riacho da Cachoeira que alimentam o sistema de abastecimento de água administrado pela CENTRAL que abastece os povoados e distritos de Jaguariari a exemplo de Morgados, Juacema, Flamengo, Barrinha e outras comunidades rurais dispersas mediante administração da Prefeitura de Jaguarari ou da CENTRAL com pagamento de uma taxa de administração e manutenção arrecadada mensalmente para suprir financeiramente os sistemas. Informaram que a CENTRAL possui um funcionário em cada comunidade para operar o sistema e que existem Técnicos em Manutenção que são acionados na medida da necessidade. Informaram que os sistemas são instalados pela CERB que através de contrato repassa o sistema para as prefeituras que podem administrar o sistema por conta própria ou através da CENTRAL. Informaram que durante os períodos de estiagem o nível da água dos poços rebaixa, causando uma diminuição da vazão que, aliado ao aumento do consumo, acaba por não suprir a necessidade hídrica de todas as localidades as quais passam a ser abastecidas com o auxílio de caminhões pipa. Foi informado que além desses três poços existem outros poços perfurados ao longo do riacho da estiva, em sua maioria perfurados pela CERB. Informaram também a existência de um poço perfurado pela CERB na estrada de Covões. Neste dia foram visitados três poços no Morgado e o poço nos Covões. De posse das informações obtidas, da análise do cenário existente, do difícil acesso, e do período chuvoso, optou-se por encerrar as atividades do dia para retorno após a confecção de um estudo e planejamento racional da ação, buscando possíveis cadastros e informações existentes em bancos de dados governamentais para melhor entendimento da situação, haja vista o número de poços existentes que demandaria um longo período de atividade de campo para cobrir toda área. Nesse sentido buscou-se realizar um estudo prévio da realidade atual a partir de dados e informações existentes, criando um banco de dados próprio a partir da delimitação de uma área de atuação, geoespacializando as informações existentes e as obtidas em campo, de modo a planejar racionalmente as incursões na área com o auxílio das geotecnologias disponíveis.

Os poços da Cerb são perfurados geralmente em pequenas propriedades rurais, estradas e locais públicos. Quando locado em propriedade rural, o área de instalação do sistema é declarada de utilidade pública através de decreto publicado no diário oficial do estado da Bahia.

Em prosseguimento às atividades de campo foram realizadas diversas visitas à região descendo a serra dos Morgados pela linha de drenagem do riacho da Cachoeira até o povoado de Juacema, localizada no pediplano, com objetivo de inspecionar o restante dos poços tubulares perfurados na microbacia do riacho da Cachoeira (IBGE), localmente chamado de riacho da estiva ou cachoeira da serra. No fundo do vale escarpado as estradas são precárias demandando, por vezes, caminhadas. Os poços estão perfurados ao longo da linha de drenagem no fundo do vale, que em alguns casos são encontrados em meio

à vegetação apenas com uso de aparelho GPS ou auxílio de um guia local. A grande maioria dos imóveis rurais é constituída de pequenas posses sem casa sede, com seus proprietários morando em Jaguarari, Juacema, Flamengo, Morgados e outras localidades.

A partir da sobreposição das camadas vetoriais do CAR/CEFIR e SIAGAS foram identificados oito poços tubulares dentro de limites de propriedades rurais cadastradas sendo três delas localizadas na microbacia do riacho da cachoeira denominadas de fazendas Gameleiras, Baixa Grande e Alazão. Os terrenos onde são perfurados os poços tubulares e montados os sistemas de abastecimento pelo governo através da Cerb, tem suas áreas declaradas de utilidade pública para fins de desapropriação a exemplo do decreto DECRETO Nº 19.136 DE 16 DE JULHO DE 2019, abaixo especificado.

*O GOVERNADOR DO ESTADO DA BAHIA, no uso de suas atribuições, à vista do disposto no inciso V do art. 105 da Constituição Estadual, nas alíneas “e” e “h” do art. 5º do Decreto-Lei Federal nº 3.365, de 21 de junho de 1941, e alterações posteriores, e do que consta do Processo SEI nº 039.0822.2019.0000926-11 Parte superior do formulário, da Secretaria de Infraestrutura Hídrica e Saneamento,*

#### **D E C R E T A**

*Art. 1º - Ficam declaradas de utilidade pública, para fins de desapropriação, as áreas de terra totalizando 147,00m<sup>2</sup>, com as acessões e benfeitorias nelas existentes, pertencentes a quem de direito, situadas na localidade de Serra do Morgado, no Município de Jaguarari - Bahia, conforme estudo e projeto realizados pela Companhia de Engenharia Hídrica e de Saneamento da Bahia - CERB e coordenadas constantes dos Anexos I a III deste Decreto.*

*Parágrafo único - As áreas de terra de que trata este artigo destinam-se à implantação de Poço nº 20984, Poço nº 12466 e Chaminé de Equilíbrio, pertencentes ao Sistema Integrado de Abastecimento de Água da localidade de Serra do Morgado, no Município de Jaguarari - Bahia.*

*Art. 2º - Fica a Companhia de Engenharia Hídrica e de Saneamento da Bahia - CERB, vinculada à Secretaria de Infraestrutura Hídrica e Saneamento, autorizada a promover os atos administrativos e judiciais, se necessário em caráter de urgência, com vistas à efetivação da desapropriação de que trata este Decreto, e a imitir-se na posse respectiva, providenciando, inclusive, a liquidação e o pagamento da indenização, utilizando-se, para tanto, dos recursos de que dispuser.*

*Art. 3º - Este Decreto entra em vigor na data de sua publicação.*

*PALÁCIO DO GOVERNO DO ESTADO DA BAHIA, em 16 de julho de 2019.*

Com a finalidade de sistematizar o trabalho demandado, apresentação das informações e a tabulação dos dados, optou-se por subdividir a área de atuação/interesse por microbacias hidrográficas, considerando que os acessos e poços tubulares estão em sua maioria no fundo dos vales ao longo da linha de drenagem dessas microbacias.

### **Microbacia do riacho da Cachoeira**

A microbacia do riacho Cachoeira compreende uma área situada entre a Serra do Morgado e Juacema situada em um vale encaixado cuja linha hidrográfica principal possui 10,457 km de extensão por onde escoam o riacho da Cachoeira que ao chegar ao pediplano conflui com o riacho Olho d'água passando pelo distrito de Juacema. A microbacia do riacho da Cachoeira está inserida na bacia hidrográfica do São Francisco, mais precisamente no limite do divisor de águas com a bacia hidrográfica do Itapicuru. Foram cadastrados 18 poços tubulares ao longo da microbacia do riacho da Cachoeira, sendo dois particulares e o restante dos poços perfurados pela Cerb para abastecimento humano e animal (quadro 3). Foi constatado em um imóvel rural, não identificado, uma área com plantação de maracujá irrigado de aproximadamente 1ha e em outro imóvel rural com poço particular usado para abastecimento humano, animal, cultivo de hortaliças e pomar de frutas tipo chácara. Foi constatada também a existência de uma antiga barragem construída em alvenaria de pedra argamassada com vertedor central. A Cachoeira do riacho desemboca dentro da barragem que possui um maciço de aproximadamente 40m de ombreira a ombreira e por volta de 3m de altura. Em consulta aos cadastros de barragens do DNOCS, Inema, ANA e Rede Ferroviária (SPU) não foi encontrado o cadastro da referida barragem. Será apresentado um resumo com acervo fotográfico da barragem existente no riacho da Cachoeira. O riacho da Cachoeira apresenta os trechos alto e baixo com leito assoreado, onde muitas vezes não se visualiza mais o leito do riacho que em grande parte se encontra sem vegetação ciliar e até mesmo plantio de cana e frutíferas no leito e margens. O riacho da Cachoeira tem seu trecho médio mais preservado pelas condições de difícil acesso em um vale bastante encaixado. São três sistemas de abastecimento de água montados a

partir da exploração da água dos poços tubulares perfurados pela Cerb ao longo da microbacia do riacho da Cachoeira, são eles: Sistema Juacema e adjacências, Sistema Morgados e adjacências e sistema Flamengo, Barrinha e adjacências.

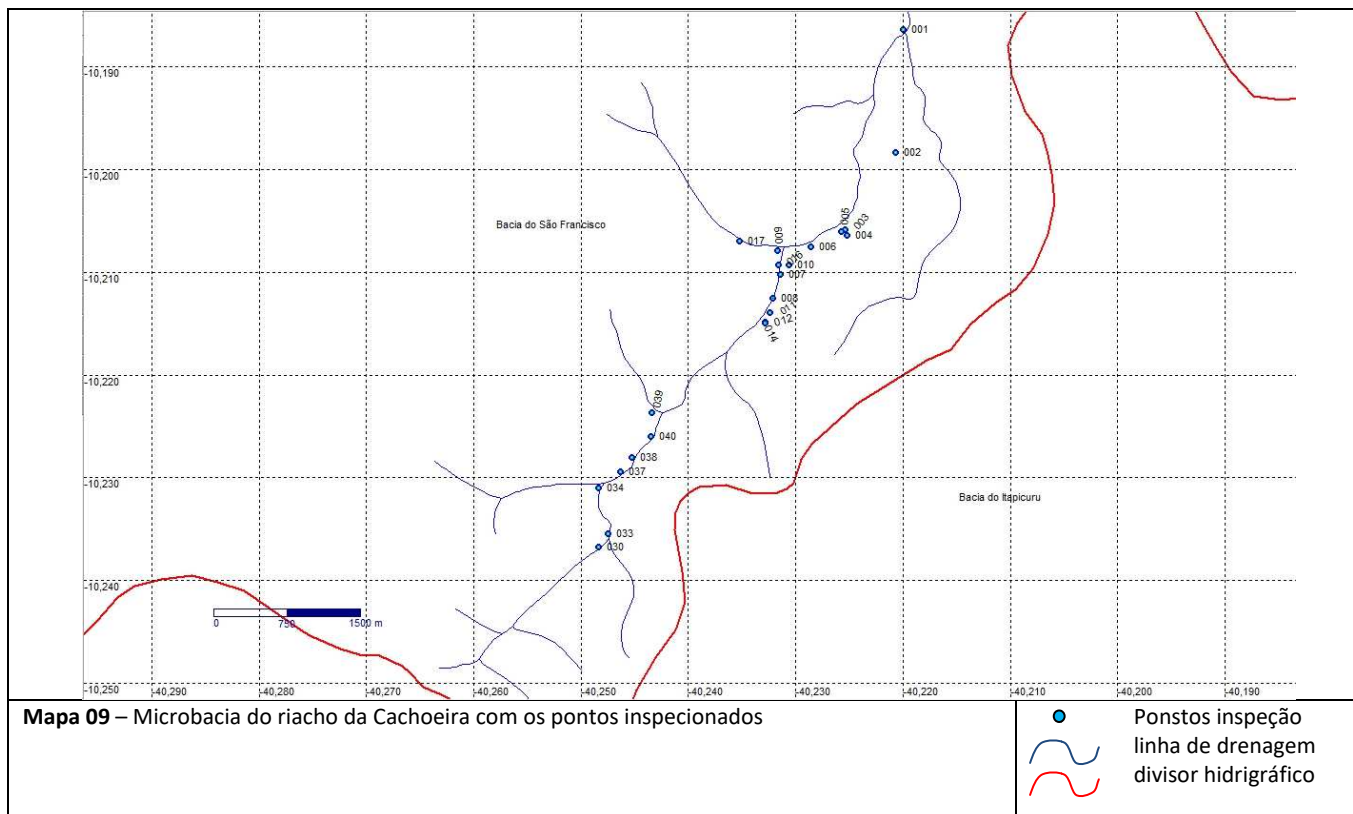

Mapa 10 – Microbacia do riacho da Cachoeira e pontos inspecionados sobrepostos em imagem de satélite obtida no Google Earth. Observa-se na imagem de satélite do Google Eath o processo de ampliação de uso e cupação do solo na serra, com a conseqüente retidrada da vegetação nativa.

Quadro 3	Inspeção/cadastramento poços	Microbacia: riacho da Cachoeira		Bacia do São Francisco		Município: Jaguarari
		Proprietário do imóvel rural	Nome do imóvel rural	Identificação	Latitude decimal	Longitude decimal
Pontos Inspeccionados	Comentário					
30	Poço perfurado pela Cerb. Sistema de abastecimento de água de Juacema e adjacências. Vai pra caixa de 100 mil litros. Instalado e funcionando.	Joaquim Novaes	Não identificado		-10,23691	-40,24829

33	Poço perfurado pela Cerb. Sistema de abastecimento de água de Juacema e adjacências. Vai pra caixa de 100 mil litros. Instalado e funcionando.	Juvenal	Não identificado		-10,23561	-40,24739
34	Primeiro poço perfurado pela Cerb na serra dos Morgados. Numeração na parede do depósito CP-13-TB. Esse poço abastece o povoado dos Morgados com 126 ligações de água administrado pela Central. A água vai para uma caixa de distribuição de 20 mil litros.	Poço perfurado em área cercada onde fica o tanque de 100 mil litros e o depósito.	Poço localizado em terreno da Cerb.	CP-13-TB	-10,23113	-40,24822
37	Poço tubular particular. O Imóvel não tem sede. Poço instalado com energia de gerador. Encontrava-se sem uso.	José Pedro	Não identificado		-10,22957	-40,24620
38	Poço da Cerb. Sistema de abastecimento de água de Juacema e adjacências. Água vai pra caixa de 100 mil litros do sistema de Juacema e adjacências. Instalado e operando.	Juraci da Silva Martins	Não identificado		-10,22816	-40,24517
39	Poço da Cerb, instalado e desativado	José Alves da Silva (Pizé)	Não identificado		-10,22384	-40,24323
40	Poço da Cerb desativado. Não foi encontrado. Dificil acesso em meio à vegetação. Não instalado.	Josimar Martins	Não identificado		-40,24332	-10,22616
01	Poço da Cerb abandonado, sem tampa e entupido com pedras. Localizado nos fundos das casas em Juacema ao lado de uma estrada.	Ao lado de uma estrada	Área Pública		-10,18652	-40,21984
02	Poço perfurado recentemente pela Cerb à 200m da BR 407. Não instalado. Fica dentro de um depósito. Segundo o operador da Central de Juacema o poço foi perfurado há dois meses aproximadamente.	Bernaldo	Não identificado		-10,19852	-40,22054
03	Poço tubular perfurado localizado próximo a uma cerca na estrada. Não instalado. Com Tampa.	Não identificado	Não identificado		-10,20602	-40,22528
04	Poço tubular perfurado e não instalado. Sem tampa. Poços 03 e 04 no mesmo imóvel rural, próximo a uma cava.	Não identificado	Não identificado		-10,20654	-40,22507
05	Imóvel com plantio de aproximadamente 1ha de maracujá irrigado, provavelmente tem poço particular. Cancela fechada. Não foi possível inspecionar por duas tentativas, pois não havia ninguém no local. Proprietário não identificado. Segundo informações o imóvel rural pertence a um Sr. conhecido como nego do Jaguarari.	Não identificado	Não identificado		-10,20620	-40,22564
06	Poço da Cerb. Operando durante a inspeção. Proprietário do imóvel não identificado. Imóvel não tem sede. Perfurado ao lado da estrada que vai para a Cachoeira.	Não identificado	Não identificado		-10,20763	-40,22850
07	Poço da Cerb. Operando durante a inspeção. Imóvel tem sede. Perfurado ao lado da estrada que vai para a Cachoeira. Filho do Proprietário chama-se Fernando dos Santos Bonfim e mora em Juacema em frente a Igreja Cristã do Brasil. Av. Senhor do Bonfim, nº213. Plantio de hortaliças e Pomar de frutíferas tipo chácara. WPT 67	Jairo Oliveira Bonfim pai de Fernando Bonfim	Não identificado		-10,21034	-40,23134
08	Poços WPT 06 e WPT 57 (Siagas) não encontrados em meio à vegetação. Provavelmente não instalados.	Não identificado	Não identificado		-10,21268	-40,23202
09	Poço da Cerb instalado. Proprietário não identificado. Não tem casa sede.	Não identificado	Não identificado		-10,20805	-40,23158
10	Sistema de Abastecimento de Água de Flamengo, Barrinha, Lagedo, Alagadiço. Segundo informação a Prefeitura de Jaguarari é a responsável pela operação e manutenção no sistema. Caixas de Água no topo da Serra. Abastece as comunidades por gravidade.	Não identificado	Não identificado		-10,20942	-40,23048
12	Poço Cerb não instalado TD-15/06/10. O poço fica ao lado da barragem da Cachoeira.	Não identificado	Não identificado		-10,21500	-40,23269
14	Antiga Barragem em alvenaria de pedra argamassada com vertedor central e descarga de fundo. Crista com 42m de ombreira a ombreira e altura de 3 m, construída no leito do riacho da Cachoeira. A cachoeira cai dentro da Barragem. Não foi encontrada nos cadastros da Cerb, Inema, ANA e DNOCS. Provavelmente construída pela Rede Ferroviária Leste Brasileiro para abastecer as estações de trem.	Não identificado	Não identificado		-10,21510	-40,23271
16	Poço tubular particular usado para abastecimento	Jairo Oliveira	Não identificado		-10,20942	-40,23152

	humano, animal, produção de hortaliças e pomar da chácara.	Bonfim				
17	Poço Tubular da Cerb perfurado em 23.10.18 tampado e não instalado. (WPT 78 siagas.)	Não identificado	Não identificado		-10,20714	-40,23510

**Fotos:**



Foto 1: Associação dos Morgados



Foto 2: Escritório da Central



Foto 3: Cisterna de águas pluviais nas residências



Foto 4: Cisterna de águas pluviais nas residências



Foto 5: Antena de telecomunicações



Foto 6: Eletrificação Rural



Foto 7: Placa de ampliação da rede elétrica do Covão



Foto 8: Ampliação da rede elétrica para os Covões.



Foto 9: Viatura da CENTRAL de manutenção



Foto 10: Comunidade local em apoio ao Inema na visita aos poços tubulares.



Foto 11: Poço da Cerb localizado na serra do Morgado. Atende ao Sistema de abastecimento de Juacema e adjacências. Água vai pra caixa de 100 mil litros para ser distribuída.



Foto 12: Poço da Cerb localizado na serra do Morgado. Atende ao Sistema de abastecimento de Juacema e adjacências. Perfurado no leito do riacho da cachoeira. Água vai pra caixa de 100 mil litros para ser distribuída.





Foto 13: Poço da Cerb localizado na serra do Morgado. Atende ao Sistema de abastecimento de Juacema e adjacências. Perfurado no leito do rio em meio ao plantio de cana. Água vai pra caixa de 100 mil litros para ser distribuída.



Foto 14: Poço da Cerb localizado na serra do Morgado. Atende ao Sistema de abastecimento do Morgado e adjacências com 120 ligações. Água vai pra caixa de 20 mil litros para ser distribuída.



Foto 15. Caixa d'água de 100 mil litros na serra dos Morgados do sistema de abastecimento de água de Juacema e adjacências.



Foto 16: Poço da Cerb localizado na serra do Morgado. Atende ao Sistema de abastecimento do Morgado e adjacências com 120 ligações. Água vai pra caixa de 20 mil litros para ser distribuída. Bebedouro de animais.



Foto 17. Queimada na serra do Morgado em propriedade rural atribuída a Dona Zumira para formação de pastagem.



Foto 18: Poço particular atribuído a José Pedro. Funciona com compressor. Estava paralisado. Existe um pomar de frutífero tipo chácara. Poço perfurado provavelmente no leito ou margem do riacho da serra. Riacho assoreado sem condições de identificação do álveo.



Foto 18. Poço da Cerb/Central na propriedade rural atribuída a Juracy Martins da Silva, pai de José Pedro. Poço estava em funcionamento durante a inspeção. A Água do poço vai para a caixa de 100 mil litros que abastece o distrito de Juacema.



Foto 19: Tubulação de 5 polegadas descendo a serra a qual abastece o povoado de Juacema e adjacências por gravidade através da caixa de 100 mil litros localizada na serra do Morgado.



Foto 20. Tubulação de 5 polegadas descendo a serra a qual abastece o povoado de Juacema e adjacências por gravidade através da caixa de 100 mil litros localizada na serra do Morgado.



Foto 21. Poço tubular da Cerb perfurado na propriedade rural de José Alves da Silva (Pizé). Poço se encontra desativado. Segundo informação, houve curto circuito no painel de eletricidade e foi desativado. Esse é o ultimo poço antes da Cachoeira da serra.



Foto 22. Entrada do distrito de na BR 407



Foto 23. Poço tubular da Cerb perfurado no distrito de Juacema. Desativado e sem tampa. Localizado á margem de uma estrada.



Foto 24. Poço tubular perfurado pela Cerb localizado dentro de um depósito. Poço perfurado próximo a BR 407



Foto 25. Material da perfuração do poço disposto sobre o solo.



Foto 26. Poço tubular perfurado pela Cerb localizado dentro de um depósito. Poço perfurado próximo a BR 407. Pó de rocha proveniente da perfuração disposto sobre o solo.



Foto 27. Poço tubular da CERB perfurado na estrada da Cachoeira. Encontra-se desativado e com tampa.



Foto 28. Poço tubular perfurado pela Cerb. Não instalado e sem tampa.



Foto 29. Imóvel rural com plantação de 1ha de maracujá irrigado. Provavelmente tem poço. Proprietário não se encontrava.



Foto 30. Poço tubular perfurado pela Cerb em funcionamento. Abastece o sistema de Flamengo, Barrinha e adjacências.



Foto 31. Poço tubular perfurado pela Cerb em funcionamento. Abastece o sistema de Flamengo, Barrinha e adjacências.



Foto 32. Poço tubular perfurado pela Cerb em funcionamento. Abastece o sistema de Flamengo, Barrinha e adjacências.



Foto 33. Sistema de abastecimento do Flamengo, Barrinha e adjacências localizado no alto da serra do Morgado.



Foto 34. Sistema de abastecimento do Flamengo, Barrinha e adjacências, localizado na serra do Morgado. Abastece o sistema de Flamengo, Barrinha e adjacências.



Foto 35. Caixa d'água do Sistema de abastecimento do Flamengo, Barrinha e adjacências, localizado no alto da serra do Morgado.



Foto 36. Poço tubular perfurado pela CERB ao lado da Barragem do riacho da Cachoeira. Poço não instalado. Com tampa.



Foto 37. Barramento antigo existente no riacho Cachoeira. No dia da inspeção se encontrava totalmente vazia. Não foi identificado o proprietário. Atribui-se a RFFSA.



Foto 38. Vista geral da barragem do riacho da Cachoeira



Foto 39. Poço tubular particular instalado. Pai de Fernando



Foto 40. Irrigação de hortaliças por gotejamento. Agricultura familiar. Imóvel do Pai de Fernando



Foto 41. Poço perfurado pela Cerb.

### **Microbacia do rio Jaguarari dos Covões.**

A microbacia do rio Jaguarari dos Covões compreende uma área situada entre a serra do Morgado e a serra Olho D'água Amarelo. Está situada em um vale encaixado com encostas abruptas cuja linha hidrográfica principal possui 4 km de extensão por onde nasce e escoo o rio Jaguarari (IBGE). A microbacia do riacho Jaguarari dos Covões está inserida na bacia hidrográfica do Itapicuru, precisamente no limite do divisor de água com a bacia hidrográfica do São Francisco.

Foi cadastrado um poço tubular ao longo da microbacia do rio Jaguarari dos Covões perfurado pela Cerb para abastecimento humano e animal (quadro 04).

A estrada dos Covões margeia o rio Jaguarari cortando toda microbacia na direção norte sul onde foram cosntituídas várias pequenas e mini propriedades rurais dispostas ao longo da estrada.

Observou-se que a região dos Covões constitui-se em uma mini fronteira agrícola formada por diversas pequenas novas propriedades rurais criadas a partir da abertura, melhoria e ampliação da estrada dos Covões, instalação de rede de distribuição de energia e da perfuração do poço tubular pela Cerb para atendimento da demanda hídrica das propriedades rurais ao longo da microbacia. Informações locais apontam que essa região constituía-se de propriedades rurais maiores que foram em parte loteadas.

Ficou constatado a presença de novas residências e materiais de construção dispostos ao longo da estrada para construção de novas de casas, abertura de novas áreas no fundo do vale com supressão de vegetação em pequena escala, porém disseminada ao longo da estrada para formação de pomar, pequenos pastos e cultivo de hortaliças em agricultura familiar, conforme acervo fotográfico.

A região dos Covões corresponde às nascentes do rio Jaguarari, tendo em seu trecho abaixo dois barramentos que abasteciam a sede do município de Jaguarari. As antigas barragens do Bendó e da Fonte Velha foram construídas há muitos anos como alternativa de abastecimento da sede do município de Jaguarari. As estiagens recorrentes, o processo de uso e ocupação do solo nas áreas de recarga hídrica e a exploração dos mananciais subterrâneos podem ter contribuído para o colapso desse sistema hídrico que abastecia a sede do município de Jaguarari o qual levou a embasa a abastecer a sede do município através de carretas pipa e posteriormente construir, por volta do ano de 2013, de forma emergencial, uma adutora de 32 km interligando Senhor do Bonfim a Jaguarari e outra de 47 km de Senhor do Bonfim ao sistema integrado de abastecimento da barragem de Ponto Novo no rio Itapicuru-acu. Hoje, a sede de Jaguarari é abastecida através do SIAA de Ponto Novo.

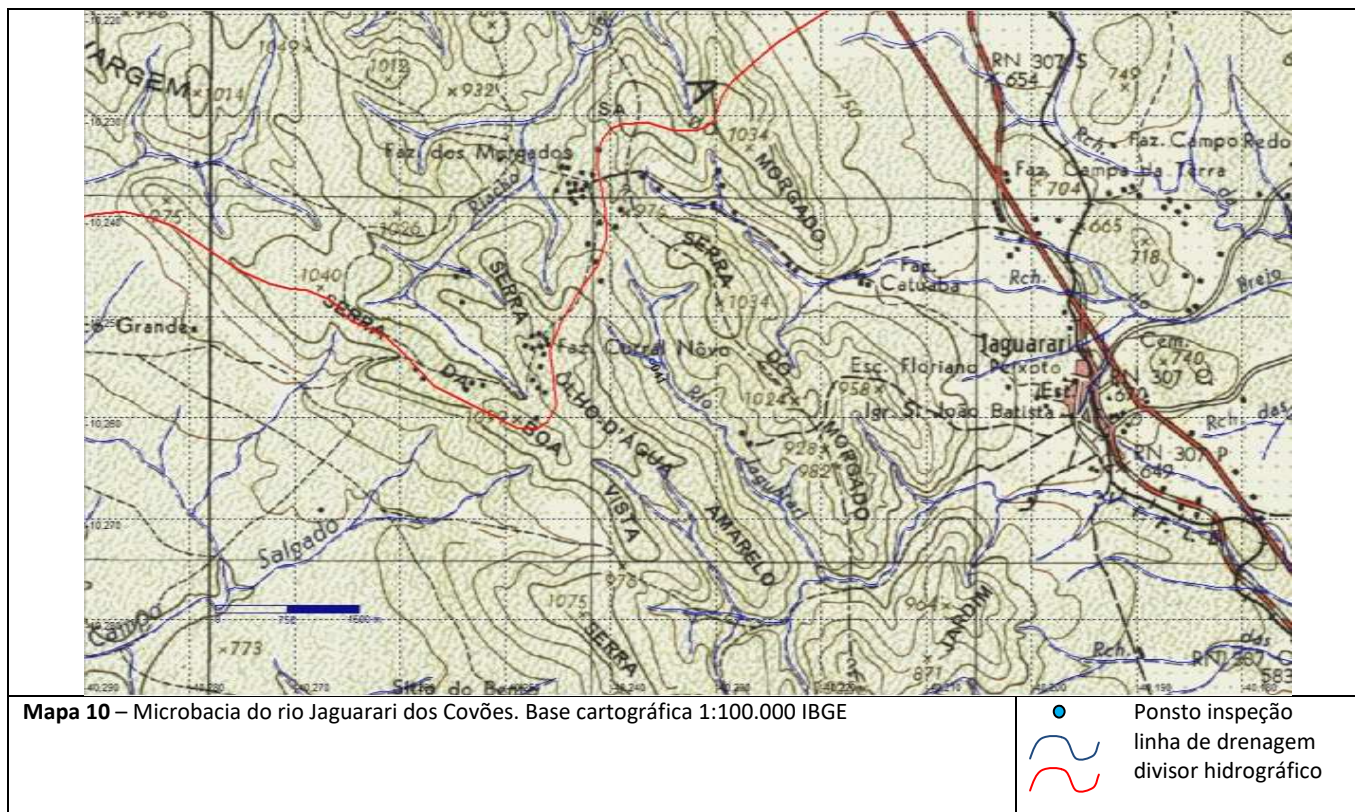



**Mapa 11** – Microbacia do rio Jaguarari dos Covões. Imagem de satélite obtida no google earth

Quadro 04	Inspeção/cadastramento poços	Microbacia do rio Jaguarari		Bacia do Itapicuru		Município: Jaguarari
		Proprietário do imóvel rural	Nome do imóvel rural	Identificação	Latitude decimal	Longitude decimal
Pontos Inspeccionados	Comentário					
41	Poço perfurado pela Cerb para o sistema de abastecimento de água de Covões. Instalado e funcionando.	Margem da estrada	Não se aplica		-10,25453	-40,23587

**Fotos:**

<p>Foto 22: Estrada e nova rede de elétrica para os Covões</p>	<p>Foto 23: Ladeira dos Covões e nova rede elétrica para os covões.</p>



Foto 24: Casa recém construída nos Covões e Energia rural recém instalada



Foto 25: Poço tubular dos Covões em meio à vegetação.



Foto 26: Residência Rural nos Covões e Energia rural recém instalada



Foto 27: Nova propriedade rural nos Covões com plantio recente de bananeiras.



Foto 28: Agricultura familiar com plantio recente de bananeiras às margens do rio Jaguarari dos Covões



Foto 29: Nova propriedade rural nos Covões





Foto 30: Agricultura familiar com plantio hortaliças e frutíferas às margens do rio Jaguarari dos Covões.



Foto 31: Linha de distribuição de energia rural dos Covões



Foto 32: Material de construção disposto em área aberta para instalação de uma nova propriedade rural.



Foto 33: Área com supressão de vegetação e material lenhoso encoivariado. Proprietário não identificado.



Foto 34: Residência rural nos Covões em construção.



Foto 35: Residência rural nos Covões recém construída

## Microbacia do riacho do Brejo

A microbacia do riacho do Brejo (IBGE) compreende uma área situada entre as duas serras do Morgado. Está situada em um vale encaixado com encostas abruptas cuja linha hidrográfica principal possui 7,5 km de extensão descendo a serra do Morgado no sentido oeste leste até confluir com o riacho da Baixa. A microbacia do riacho do Brejo está inserida na bacia hidrográfica do Itapicuru, no limite do divisor de água com a bacia hidrográfica do São Francisco (microbacia do riacho da Cachoeira). A estrada de subida para os Morgados inicia-se na comunidade de Catuabo, localizada às margens da BR 407, margeando o riacho do Brejo em quase toda sua extensão.

Foram inspecionados cinco poços tubulares na microbacia, utilizados para abastecimento, humano, animal e uma pequena irrigação de tomate de aproximadamente 1ha(quadro 05).

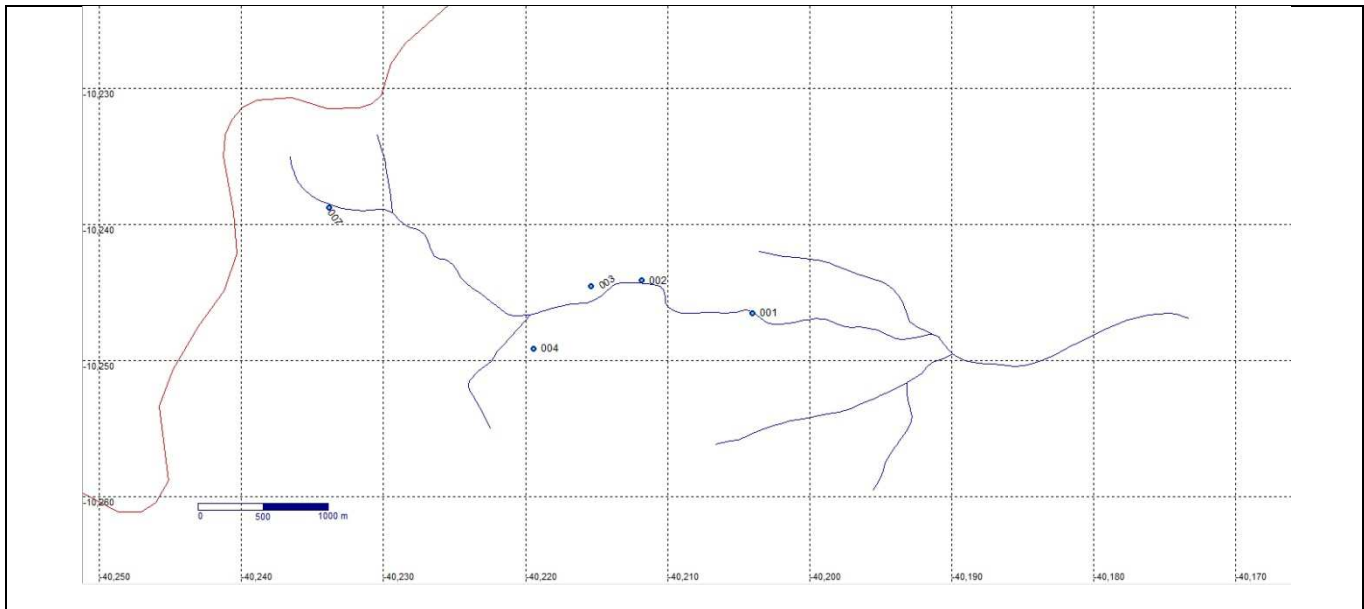

Mapa 12 – Poços vistoriados na microbacia do riacho do Brejo

● Ponto inspeção  
— linha de drenagem  
— divisor hidrográfico

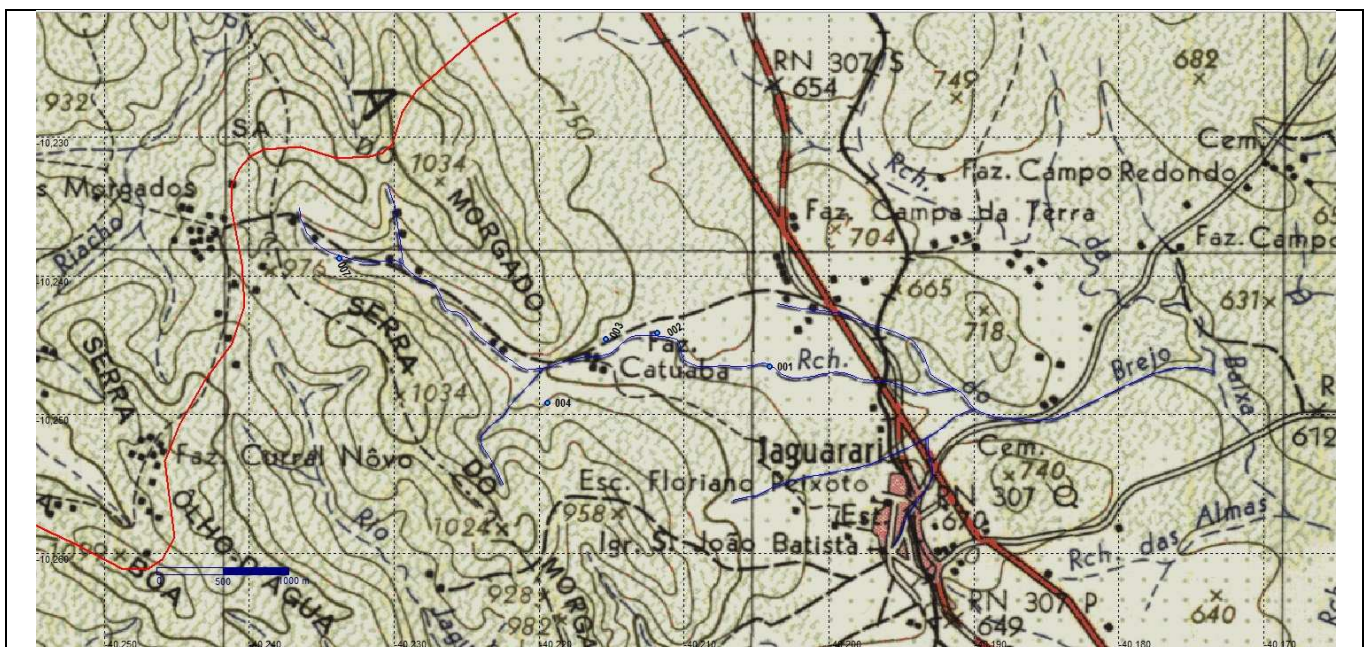

Mapa 13 – Microbacia do riacho do Brejo. Base cartográfica 1:100.000 IBGE

● Ponto inspeção  
— linha de drenagem  
— divisor hidrográfico



Mapa 14 – Microbacia do riacho do Brejo. Imagem de satélite obtida no Google Eath

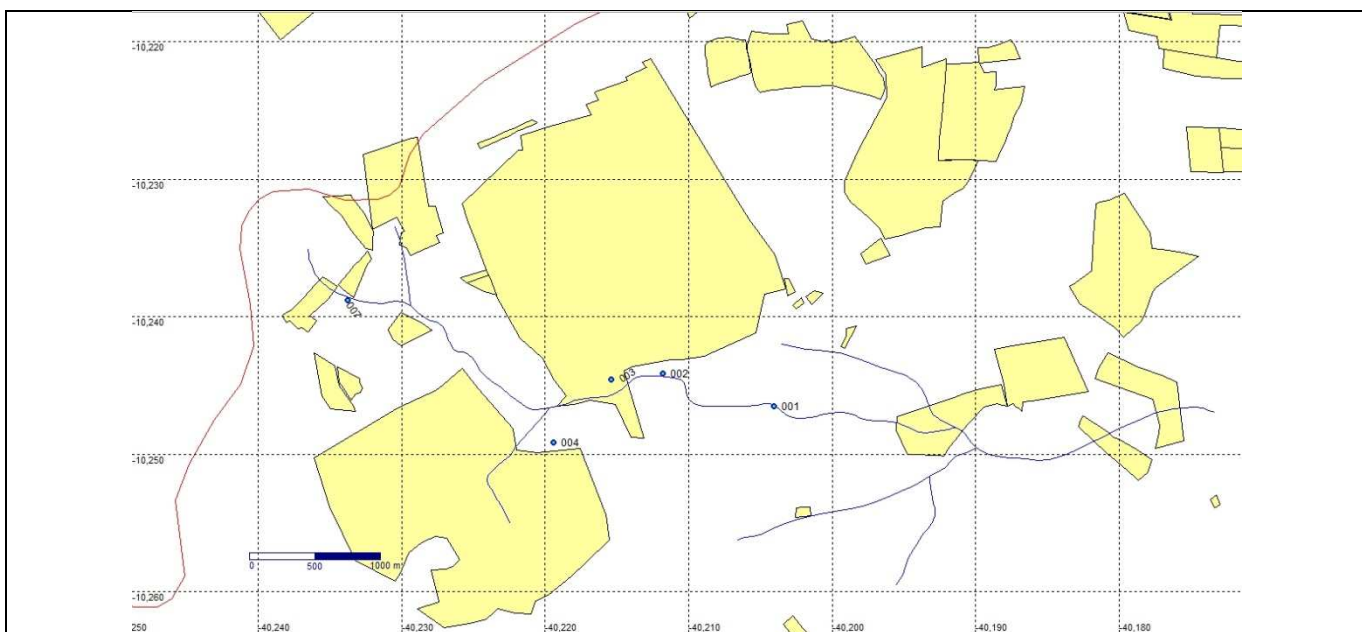

Mapa 15 – Poços vistoriados na microbacia do riacho do Brejo e imóveis rurais cadastrados no cefir na região do riacho do Brejo.

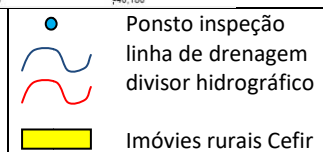

Quadro 05	Inspeção/cadastramento poços	Microbacia do riacho do Brejo		Bacia do Itapicurú		Município: Jaguarari
		Proprietário do imóvel rural	Nome do imóvel rural	Identificação	Latitude decimal	Longitude decimal
Pontos Inspeccionados	Comentário					
01	Poço perfurado pela Cerb para o antigo sistema de abastecimento de água do povoado de Catuaba. Poço desativado e abandonado.	Nilton Cabral	Faz. Via Anchieta		-10,24661	-40,20396
02	Poço tubular perfurado pela Cerb na fazenda de Nilton Cabral. Encontra-se instalado, porém sem uso. A Fazenda esta com as atividades paralisadas.	Nilton Cabral	Faz. Via Anchieta		-10,24418	-40,21173
03	Poço Tubular instalado. Abastecimento animal	Marcus do Vale	Faz. Alvorada		-10,24465	-40,21530
04	Poço tubular usado em irrigação de 1ha de tomate	Maria Romilda Melo/Franco Melo	Não identificado		-10,24921	-40,21935
07	Poço tubular não instalado. Com tampa. Imóvel sem casa sede.	Não identificado	Não identificado		-10,23884	-40,23371

Fotos:



Foto 36: Poço tubular da Cerb. Encontra-se abandonado. Abastecia a comunidade de Catuabo. Perfurado na fazenda de Nilton Cabral



Foto 37: Poço tubular perfurado na fazenda de Nilton Cabral. Era usado para abastecimento humano e animal. A Fazenda encontra-se com as atividades agropecuárias paralisadas.



Foto 38: poço tubular instalado.

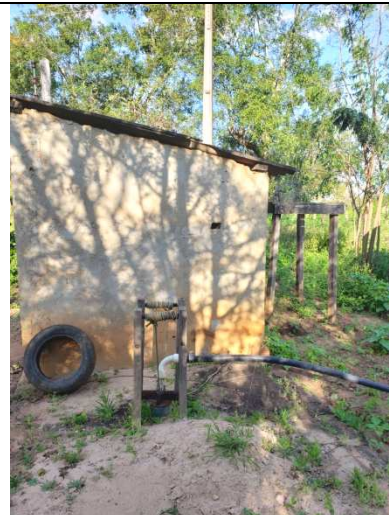

Foto 39: Poço tubular instalado. Imóvel rural de Franco Melo que mora em Jaguarari.



Foto 40: Reservatório de água na faz. de Franco Melo



Foto 41: Reservatório de água na fazenda de Franco Melo



Foto 42. Reservatório de água na faz de Franco Melo



Foto 43. Poço tubular não instalado. Com tampa.



Foto 44. Reforma e ampliação do SAA dos Morgados



Foto 45. Placa da Codevasf no povoado do Catuabo.

### **Microbacia do rio Jaguarari**

A microbacia do rio Jaguarari compreende uma área situada entre a serra do Morgado e a serra do Jardim. Está situada em um vale encaixado com encostas abruptas por onde escoa o rio Jaguarari (IBGE). A microbacia do riacho Jaguarari está inserida na bacia hidrográfica do Itapicuru.

O rio Jaguarari possui dois barramentos que abasteciam a sede do município de Jaguarari, as antigas barragens do Bendó e da Fonte Velha foram construídas há muitos anos como alternativa de abastecimento da sede do município de Jaguarari. As estiagens recorrentes, o processo de uso e ocupação do solo nas áreas de recarga hídrica e a exploração dos mananciais subterrâneos podem ter contribuído para o colapso desse sistema hídrico que abastecia a sede do município de Jaguarari o qual levou a embasa a abastecer a sede do município através de carretas pipa e posteriormente construir, por volta do ano de 2013, de forma emergencial, uma adutora de 32 km interligando Senhor do Bonfim a Jaguarari e outra de 47 km de Senhor do Bonfim ao sistema integrado de abastecimento da barragem de Ponto Novo no rio Itapicuru-acu. Hoje, a sede de Jaguarari é abastecida através do SIAA de Ponto Novo.

No quadro abaixo está apresentado os poços tubulares cadastrados pala CPRM/SIAGAS. Não foi realizado cadastramento de poços na bacia do rio Jagrarari, apenas realizado inspeção na área que se caracteriza por um vale encaixado por onde passa a estrada para o Bendó e Betes. Não existem casas sede nos imóveis rurais o que dificulta bastante a inspeção e identificação dos proprietários rurais.

Segue abaixo mapeamento dos poços tubulares cadastrados pela CPRM na microbacia do rio Jaguarari.

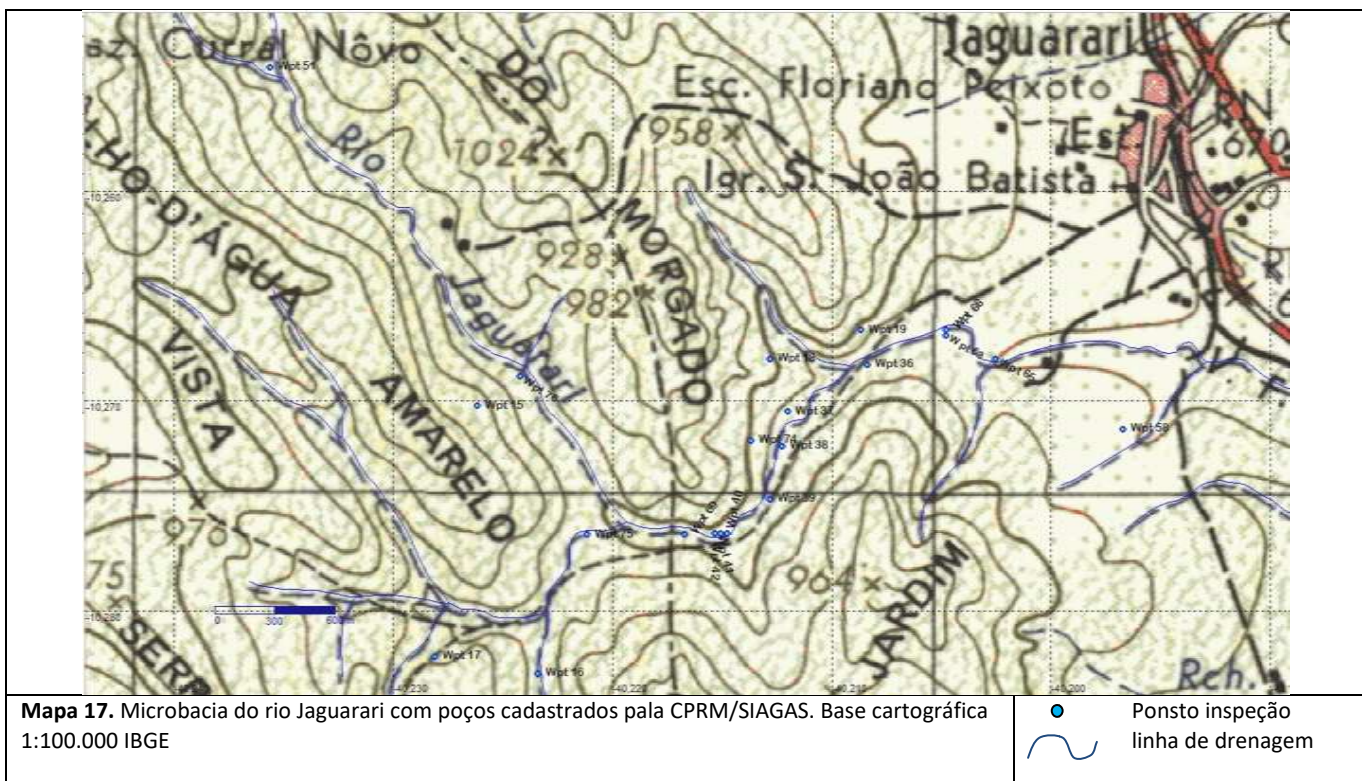
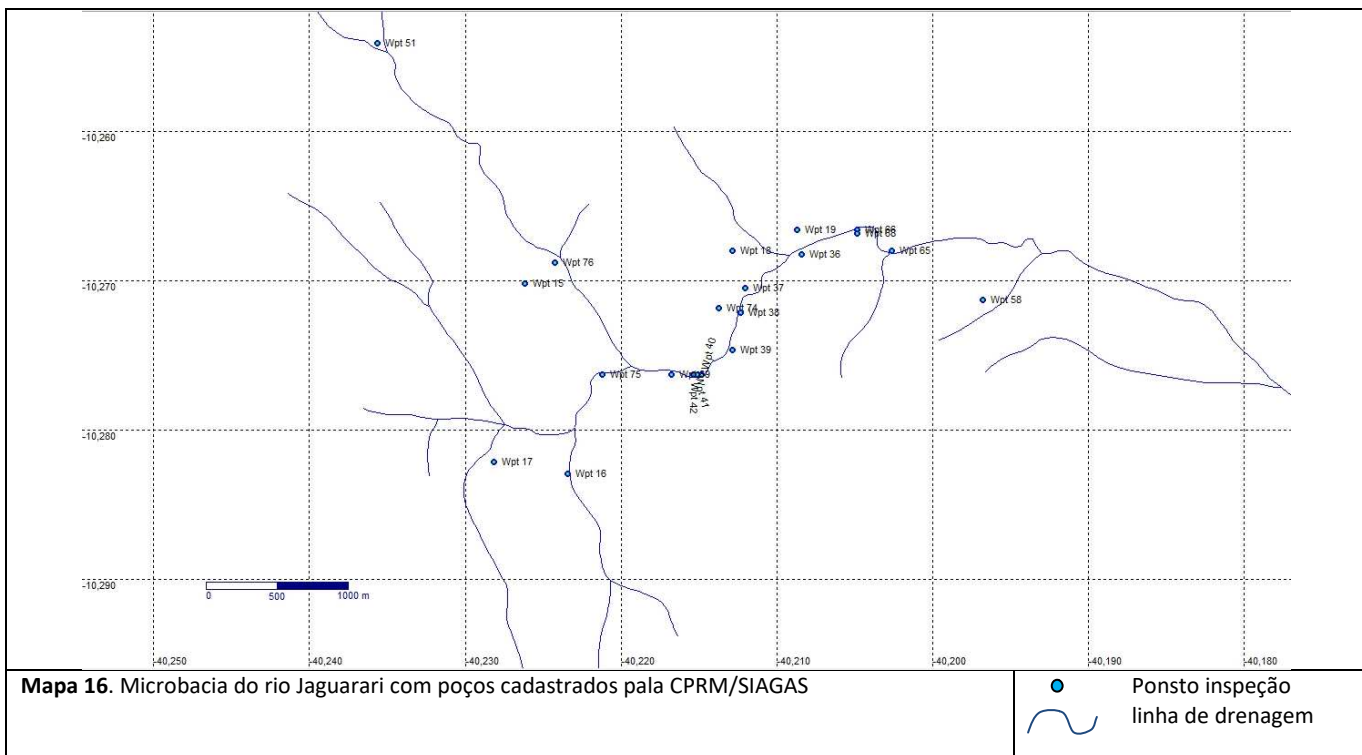

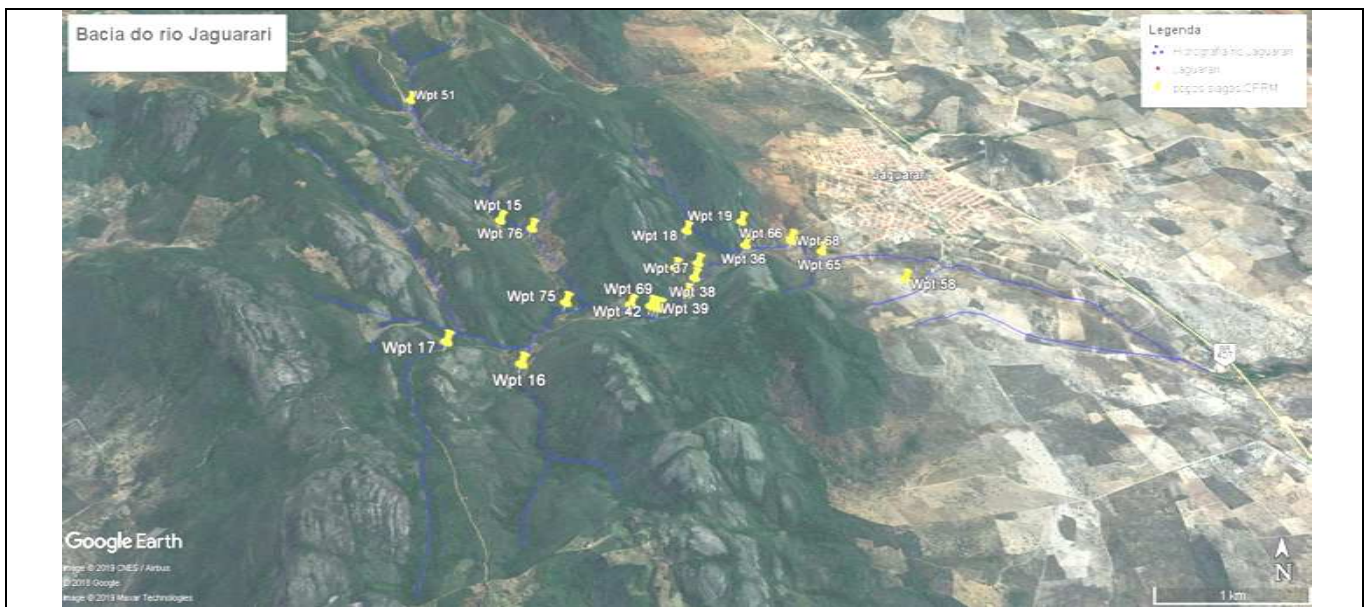

**Mapa 18.** Microbacia do rio Jaguarari com poços cadastrados pela CPRM/SIAGAS. Imagem de satélite obtida no google earth

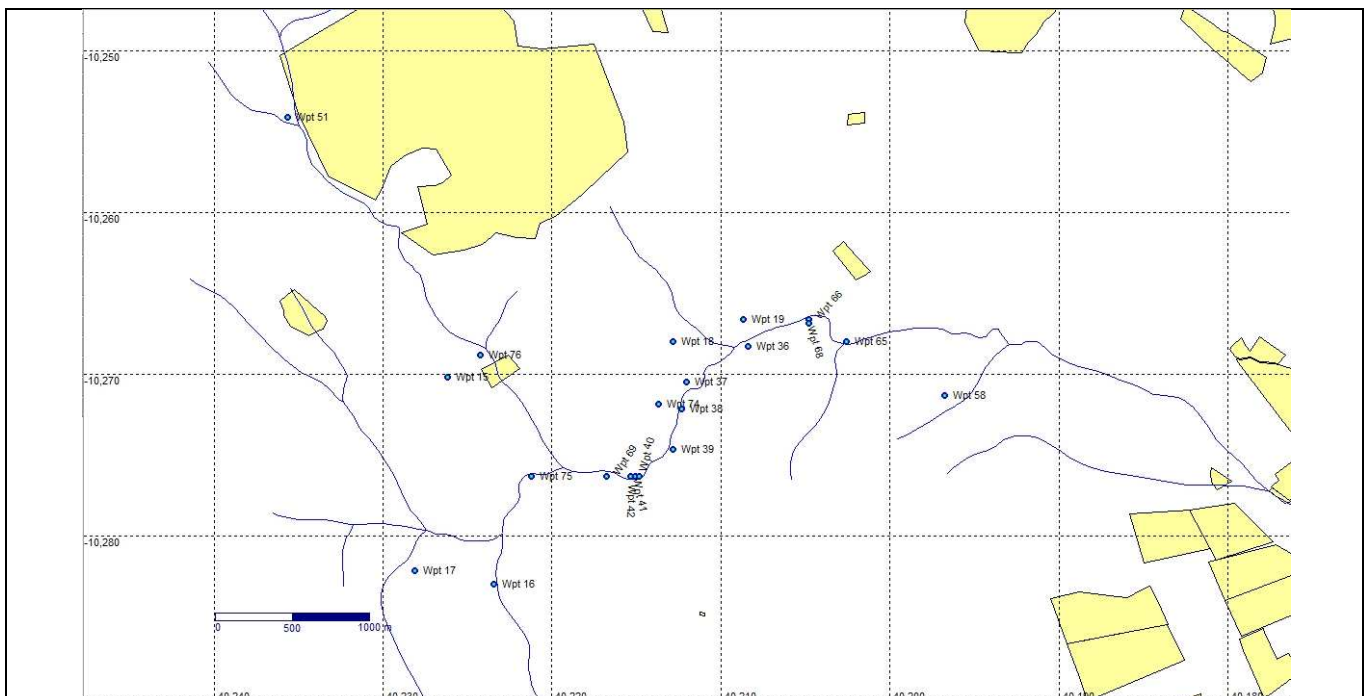

**Mapa 19.** Microbacia do rio Jaguarari com poços cadastrados pela CPRM/SIAGAS e imóveis rurais cadastrados no CEFIR.

● Poços tubulares SIAGAS/CPRM  
 ■ Imóveis rurais CEFIR

Quadro 06	Poços SIAGAS/CPRM Comentário	Microbacia do rio Jaguarari		Bacia do Itapicuru		Município: Jaguarari
		Proprietário do imóvel rural	Nome do imóvel rural	Identificação	Latitude decimal	Longitude decimal
1	Wpt 19				-10,26666	-40,208611
2	Wpt 74				-10,271944	-40,213611
3	Wpt 37				-10,270555	-40,211944
4	Wpt 65				-10,268056	-40,2025
5	Wpt 42				-10,276388	-40,215277
6	Wpt 66				-10,266667	-40,204722
7	Wpt 76				-10,268889	-40,224167

8	Wpt 41				-10,276388	-40,215
9	Wpt 51				-10,254166	-40,235555
10	Wpt 40				-10,276388	-40,214722
11	Wpt 38				-10,272222	-40,212222
12	Wpt 58				-10,271389	-40,196667
13	Wpt 75				-10,276389	-40,221111
14	Wpt 39				-10,274722	-40,212777
15	Wpt 18				-10,268055	-40,212777
16	Wpt 68				-10,266944	-40,204722
17	Wpt 15				-10,270278	-40,226111
18	Wpt 17				-10,282222	-40,228055
19	Wpt 16				-10,283055	-40,223333
20	Wpt 36				-10,268333	-40,208333
21	Wpt 69				-10,276389	-40,216667

## 6. CONCLUSÃO E DESDOBRAMENTOS *(Fazer uma síntese do item anterior e informar os desdobramentos, se houver).*

Os poços tubulares perfurados e instalados pela CERB – Companhia de Engenharia Rural da Bahia, através da CAR – Companhia de Desenvolvimento e Ação Regional com recursos do Banco Mundial – BIRD são repassados para o município e administrados pelo próprio município ou através da Central das Associações para Manutenção de Abastecimento de Água. Os locais de instalação dos poços tubulares são declarados de utilidade pública e indenizados pelo Estado através da Cerb.

O Decreto Estadual Nº 14.389 de 05/04/2013 alterado pelo Decreto Estadual 19.238 de 13/09/2019, conhecido como decreto da seca, estabelece procedimento simplificado de licenciamento ambiental para empreendimentos e atividades necessárias ao enfrentamento de situação de emergência ou estado de calamidade pública decorrente de seca ou estiagem no Estado da Bahia, e dá outras providências. Em seu artigo Art. 4º estabelece que “nas propriedades rurais e nas áreas urbanas de municípios em situação de emergência ou estado de calamidade pública em razão dos efeitos da seca, observada a legislação urbanística local, serão isentos de licenciamento ambiental:

*V - perfuração, instalação e recuperação de poços com até 150 (cento e cinquenta) metros de profundidade, bem como de reservatórios artificiais oriundos de acumulação não natural de água destinada a quaisquer de seus múltiplos usos, açudes ou barreiros, com capacidade de acumulação de até 3.000.000m<sup>3</sup> (três milhões de metros cúbicos);*

*IX - construção e instalação de cisternas, barragens de nível, barragens subterrâneas e outros equipamentos destinados à captação e retenção de água;*

Através do DECRETO Nº 19.265 DE 27 DE SETEMBRO DE 2019 o Governo do Estado da Bahia decretou situação de emergência em 140 municípios por causa da estiagem dentre eles Jaguarari, Senhor do Bonfim e Campo Formoso.

Considerando o exposto, remete-se o presente relatório para apreciação do setor de outorga do Inema, para análise do setor de hidrogeologia sobre a necessidade de solicitar à CERB um monitoramento do comportamento do aquífero frente à densidade de poços perfurados em determinados locais e ao regime de exploração submetidos, uma vez que fomos informados pelo operador que os poços apresentam variações significativas de vazões e que em alguns casos chegaram a secar, necessitando a perfuração de outros para suprir a demanda hídrica.

Foram emitidas notificações para regularização de poços tubulares particulares e cadastramento dos imóveis rurais no CEFIR.

Quanto à análise de CEFIR de imóveis rurais já cadastrados e a cadastrar na região dos Betes, Morgados e Catuni, solicitado pelo MP, sugere-se solicitar um prazo mais alongado e compor uma força tarefa coordenada com pessoal e logística específica para a atividade.

Foi detectado problema de segurança durante algumas incursões realizadas para atendimento do presente processo, a qual foi devidamente relatada por email à Coordenação Regional da URPD.

Dados obtidos no novo geobahia informam que a Bahia possui 747.728 imóveis rurais cadastrados dos 761.748 imóveis rurais cadastrados no censo de imóveis rurais 20016, o que corresponde a 98,17%.



Ainda, de acordo com esses dados, o município de Jaguarari possui apenas nove imóveis rurais cadastrados com área acima de 4 módulos fiscais e 5.525 imóveis rurais abaixo de 4 módulos fiscais, os quais gozam de prerrogativas legais específicas por força da Lei 12.651/12.

Na área de atuação/interesse foram identificados três imóveis rurais acima de 4 módulos fiscais, são eles:

- 1- Fazenda Alvorada de Marcus Antônio Baptista Alves do Vale com 404,7ha o que corresponde a 6,2 com módulos fiscais cadastrada no CEFIR;
- 2- Fazenda Tororó de Alberto José Nunes De Sá e familiares com 269,9342ha ( 4,15 MF), cadastrada no CEFIR.
- 3- Fazenda Via Anchieta de Nilton Martins Cabral notificada para cadastramento no CEFIR.

#### **Notificações:**

##### **Notificação 2019-007111/TEC/NOT-1764 a CERB**

A CERB deverá apresentar: 1- Relação completa de todos os poços tubulares perfurados por esta empresa dentro da poligonal formada pelos pontos de coordenadas geográficas P1: Latitude: 10,16583 S / Longitude 40,27157 W, P2 : Latitude: 10,16583 S / Longitude 40,16199 W, P3 : Latitude: 10,37720 S / Longitude 40,16199 W, P4: Latitude: 10,37720 S / Longitude: 40,271575 W apresentando: Município, local do poço, data de perfuração, coordenadas geográficas do poço em graus decimais, sistema de abastecimento atendido, status atual do poço, volume explorado por poço; 2- Plano de ação técnico ambiental para isolamento, segurança, tamponamento ou obturação dos poços paralisados definitivamente, visando à preservação e segurança do ambiente subterrâneo. O plano de ação deverá descrever a técnica adotada para descomissionamento dos poços tubulares paralisados em definitivo, conter cronograma de execução e ser assinado por profissional habilitado acompanhado de ART e submetido para análise e deliberação do órgão gestor de recursos hídricos estadual; 3 – Apresentar autorização para perfuração dos poços tubulares perfurados dentro da poligonal acima especificada.

##### **Notificação 2019-007455/TEC/NOT-1844 a Joaquim Alves Novaes**

Conforme determina o §3º da Medida Provisória 884 de 14/06/2019, que altera a Lei 12.651 de 25/05/2012 (Código Florestal), a inscrição no CAR é obrigatória para todas as propriedades e posses rurais. Nesses termos, V. Sa. deverá cadastrar o imóvel rural de sua propriedade no sistema CAR/CEFIR. O notificado deverá encaminhar comprovante de inscrição ao INEMA, Unidade Regional Piemonte da Diamantina, localizado na Rua 03, Quadra B, Nº 200, Populares Bonfim I, Senhor do Bonfim-BA, em resposta a esta notificação no prazo abaixo estipulado. Inspeção no imóvel rural localizado no riacho da Cachoeira/Estiva, região da serra dos Morgados, município de Jaguarari, no entorno das coordenadas geográficas -10,23671/-40,24827 no dia 23/07/2019 às 15:39h.

##### **Notificação em Campo nº 0538/2019 a Jairo Oliveira Bonfim para cadastramento do imóvel rural no CEFIR**

Conforme determina o §3º da Medida Provisória 884 de 14/06/2019, que altera a Lei 12.651 de 25/05/2012 (Código Florestal), a inscrição no CAR será obrigatória para todas as propriedades e posses rurais. Nesses termos, V. Sa. deverá cadastrar o imóvel rural de sua propriedade no sistema CAR/CEFIR. O notificado deverá encaminhar comprovante de inscrição ao INEMA, Unidade Regional Piemonte da Diamantina, localizado na Rua 03, Quadra B, Nº 200, Populares Bonfim I, Senhor do Bonfim-BA, em resposta a esta notificação no prazo abaixo estipulado. Inspeção no imóvel rural localizado na estrada do riacho da Cachoeira, região da serra dos Morgados, município de Jaguarari, no entorno das coordenadas geográficas -10,20942 / -40,23152 no dia 15/08/2019 às 15:38h.

##### **Notificação em Campo nº 0534/2019 a Juraci da Silva Martins para cadastramento do imóvel rural no CEFIR**

Conforme determina o §3º da Medida Provisória 884 de 14/06/2019, que altera a Lei 12.651 de 25/05/2012 (Código Florestal), a inscrição no CAR será obrigatória para todas as propriedades e posses rurais. Nesses termos, V. Sa. deverá cadastrar o imóvel rural de sua propriedade no sistema CAR/CEFIR. O notificado deverá encaminhar comprovante de inscrição ao INEMA, Unidade Regional Piemonte da Diamantina, localizado na Rua 03, Quadra B, Nº 200, Populares Bonfim I, Senhor do Bonfim-BA, em resposta a esta notificação no prazo abaixo estipulado. Inspeção no Imóvel rural localizado na estrada do riacho da Cachoeira, região da serra do Morgado, município de Jaguarari no entorno das coordenadas geográficas -10,22816 / -40,24517 no dia 25/07/2019 às 14:59h.

##### **Notificação em Campo nº 0535/2019 a José Alves da Silva (Pizé) para cadastramento do imóvel rural no CEFIR**

Conforme determina o §3º da Medida Provisória 884 de 14/06/2019, que altera a Lei 12.651 de 25/05/2012 (Código Florestal), a inscrição no CAR será obrigatória para todas as propriedades e posses rurais. Nesses termos, V. Sa. deverá

cadastrar o imóvel rural de sua propriedade no sistema CAR/CEFIR. O notificado deverá encaminhar comprovante de inscrição ao INEMA, Unidade Regional Piemonte da Diamantina, localizado na Rua 03, Quadra B, Nº 200, Populares Bonfim I, Senhor do Bonfim-BA, em resposta a esta notificação no prazo abaixo estipulado. Inspeção no Imóvel rural localizado na estrada do riacho da Cachoeira, região da serra do Morgado, município de Jaguarari no entorno das coordenadas geográficas -10,22384 / -40,24323 no dia 25/07/2019 às 15:22h.

#### **Notificação em Campo nº 0532/2019 a José Pedro da Silva para cadastramento do imóvel rural no CEFIR**

Conforme determina o §3º da Medida Provisória 884 de 14/06/2019, que altera a Lei 12.651 de 25/05/2012 (Código Florestal), a inscrição no CAR será obrigatória para todas as propriedades e posses rurais. Nesses termos, V. Sa. deverá cadastrar o imóvel rural de sua propriedade no sistema CAR/CEFIR. O notificado deverá encaminhar comprovante de inscrição ao INEMA, Unidade Regional Piemonte da Diamantina, localizado na Rua 03, Quadra B, Nº 200, Populares Bonfim I, Senhor do Bonfim-BA, em resposta a esta notificação no prazo abaixo estipulado. Inspeção no Imóvel rural localizado na estrada do riacho da Cachoeira, região da serra do Morgado, município de Jaguarari no entorno das coordenadas geográficas -10,22957 / -40,24620 no dia 25/07/2019 às 16:00h.

#### **Notificação em Campo nº 0481/2019 a Maria Romilda Lino de Souza Melo para cadastramento do imóvel rural no CEFIR**

Conforme determina o §3º da Medida Provisória 884 de 14/06/2019, que altera a Lei 12.651 de 25/05/2012 (Código Florestal), a inscrição no CAR será obrigatória para todas as propriedades e posses rurais. Nesses termos, V. Sa. deverá cadastrar o imóvel rural de sua propriedade no sistema CAR/CEFIR. O notificado deverá encaminhar comprovante de inscrição ao INEMA, Unidade Regional Piemonte da Diamantina, localizado na Rua 03, Quadra B, Nº 200, Populares Bonfim I, Senhor do Bonfim-BA, em resposta a esta notificação no prazo abaixo estipulado. Inspeção no Imóvel rural localizado no riacho do Brejo, estrada da serra do Morgado, município de Jaguarari no entorno das coordenadas geográficas -10,24921 / -40,21935 no dia 22/08/2019 às 16:33h.

#### **Notificação em Campo Nº 0480/2019 a Nilton Martins Cabral para cadastramento do imóvel rural no CEFIR**

Conforme determina o §3º da Medida Provisória 884 de 14/06/2019, que altera a Lei 12.651 de 25/05/2012 (Código Florestal), a inscrição no CAR será obrigatória para todas as propriedades e posses rurais. Nesses termos, V. Sa. deverá cadastrar o imóvel rural de sua propriedade no sistema CAR/CEFIR. O notificado deverá encaminhar comprovante de inscrição ao INEMA, Unidade Regional Piemonte da Diamantina, localizado na Rua 03, Quadra B, Nº 200, Populares Bonfim I, Senhor do Bonfim-BA, em resposta a esta notificação no prazo abaixo estipulado. Inspeção no Imóvel rural fazenda Via Anchieta localizado no riacho do Brejo, estrada da serra do Morgado, município de Jaguarari no entorno das coordenadas geográficas -10,24418 / -40,21173 no dia 22/08/2019 às 16:00h.

#### **Notificação em Campo Nº 0453/2019 a Nilton Martins Cabral para regularização de poço tubular**

Regularizar o poço tubular existente no imóvel rural de sua propriedade através da solicitação da outorga/dispensa de outorga de uso dos recursos hídricos subterrâneos. Inspeção no Imóvel rural fazenda via Anchieta localizado no riacho do Brejo, estrada da serra do Morgado, município de Jaguarari no entorno das coordenadas geográficas -10,24418 / -40,21173 no dia 22/08/2019 às 16:00h.

#### **Notificação em Campo Nº 0533/2019 a José Pedro da Silva para regularização de poço tubular**

Regularizar o poço tubular existente no imóvel rural de sua propriedade através da solicitação da outorga/dispensa de outorga de uso dos recursos hídricos subterrâneos. Inspeção no Imóvel rural localizado no riacho da Cachoeira, serra do Morgado, município de Jaguarari no entorno das coordenadas geográficas -10,22957 / -40,24620 no dia 25/07/2019 às 16:00h.

#### **Notificação em Campo Nº 0539/2019 a Jairo Oliveira Bonfim para regularização de poço tubular**

Regularizar o poço tubular existente no imóvel rural de sua propriedade através da solicitação da outorga/dispensa de outorga de uso dos recursos hídricos subterrâneos para fins de irrigação. Inspeção no Imóvel rural localizado na estrada do riacho da Cachoeira, serra do Morgado, município de Jaguarari no entorno das coordenadas geográficas -10,20942 / -40,23152 no dia 15/08/2019 às 15:38h.

## Notificação em Campo N° 0482/2019 a Marcus Antônio Baptista Alves do Vale para regularização de poço tubular

Regularizar o poço tubular existente no imóvel rural de sua propriedade através da solicitação da outorga/dispensa de outorga de uso dos recursos hídricos subterrâneos. Inspeção no imóvel rural fazenda Alvorada localizado na estrada da serra do Morgado, município de Jaguarari no entorno das coordenadas geográficas -10,24465 / -40,21530 no dia 22/08/2019 às 17:30h.

## Notificação em Campo N° 0543/2019 a Maria Romilda Lino de Souza Melo para regularização de poço tubular

Regularizar o poço tubular existente no imóvel rural de sua propriedade através da solicitação da outorga/dispensa de outorga de uso dos recursos hídricos subterrâneos para fins de irrigação. Inspeção no imóvel rural fazenda Brejo do Catuabo, localizado na estrada da serra do Morgado, município de Jaguarari no entorno das coordenadas geográficas -10,24921 / -40,21935 no dia 22/08/2019 às 17:33h.

Proprietários Rurais não encontrados: Josimar Martins Bonfim, Juvenal Alves Conceição e o Sr. conhecido com Nego do Jaguarari o qual possui uma área irrigada de maracujá com aproximadamente 1ha na estrada do riacho da Serra entrando pela Juacema.

Existem procedimentos administrativos provenientes de fiscalização ambiental em andamento no sistema Cerberus na região de atuação/interesse referentes a desmatamento de nascentes e perfuração de poços tubulares para irrigação:

### 1- João Carlos de Souza Araújo

03/10/2019

CRA - Cerberus - Pesquisa Processo - Resultado

Número	Cliente	Fator Gerador	Data de Formação	Qt de dias Formado	Status Atual
<a href="#">2019-001868/TEC/NOT-0453</a>	JOAO CARLOS DE SOUZA ARAUJO	notificação para isolamento da área de PRAD e retirada de animais de criação. Fazenda Sítio do Saco. Jaguarari	13/03/2019 17:00:00	204	Encaminhado para técnico (há 108 dias)
<a href="#">2016-007796/TEC/NOTH-0778</a>	JOAO CARLOS DE SOUZA ARAUJO	NOTIFICAÇÃO DE HOMOLOGAÇÃO DE MULTA.	01/07/2016 10:44:00	1189	AR Emitido (há 1186 dias)
<a href="#">2015-010558/TEC/NOT-2438</a>	JOAO CARLOS DE SOUZA ARAUJO	Realizar cadastro no CFFIR - Fazenda sítio do Saco-Serra de Santana- Jaguarari-BA	28/09/2015 15:06:00	1466	Enviado para área (há 36 dias)
<a href="#">2015-003198/TEC/NOT-0856</a>	JOAO CARLOS DE SOUZA ARAUJO	Realizar cadastro no CEFIR - Fazenda sítio do Saco -Serra de Santana - Jaguarari - Ba	07/04/2015 14:46:00	1640	Análise técnica concluída (há 444 dias)
<a href="#">2015-003192/TEC/NOTC-0310</a>	JOAO CARLOS DE SOUZA ARAUJO	Comunicação de aprovação do PRAD - Faz. Sítio do Saco, Serra de Santana - Jaguarari -Ba	07/04/2015 13:58:00	85*	Concluído
<a href="#">2014-004715/TEC/AIMU-0466</a>	JOAO CARLOS DE SOUZA ARAUJO	Supressão de vegetação em uma nascente do rio Itapicuru para plantio de Bananeiras em APP Fazenda Sítio do Saco - Serra de Santana - Jaguarari - Ba.	21/05/2014 14:37:00	1961	Notificação emitida (há 1189 dias)
<a href="#">2014-004662/TEC/AIIN-0062</a>	JOAO CARLOS DE SOUZA ARAUJO	Supressão de vegetação em área de Preservação Permanente- Nascente do rio Itapicuru- Serra de Santana- fazenda Sítio do Saco - Jaguarari-Ba	20/05/2014 14:53:00	1962	Enviado para área (há 1794 dias)
<a href="#">2014-004657/TEC/NOT-0972</a>	JOAO CARLOS DE SOUZA ARAUJO	Promover inscrição no CEFIR e apresentar PRAD - fazenda Sítio do Saco - Serra de Santana -Jaguarari-Ba.	20/05/2014 14:42:00	1962	Enviado para área (há 1464 dias)

\* Quantidade de dias que o processo levou para chegar ao status concluído, cancelado ou arquivado

Total: 8 processos



## 2- João José da Silva

Número	Cliente	Fator Gerador	Data de Formação	Qt de dias Formado	Status Atual
<a href="#">2018-009080/TEC/AIMU-0823</a>	JOAO JOSE DA SILVA	Não atendimento da notificação 2017-009992/TEC/NOT-2345. Fazenda São Jorge - Betes - Jaguarari	28/09/2018 16:40:00	375	AR Emitido (há 95 dias)
<a href="#">2017-012007/TEC/AIIN-0267</a>	JOAO JOSE DA SILVA	Interdição definitiva de atividade de supressão e uso do fogo na APP do rio Jaguarari. Fazenda São Jorge - Betes - Campo formoso	11/10/2017 14:26:00	727	Enviado para área (há 167 dias)
<a href="#">2017-009993/TEC/NOT-2346</a>	JOAO JOSE DA SILVA	efetuar o cadastramento da fazenda São Jorge no CEFIR - Jaguarari -Ba	23/08/2017 13:47:00	776	Enviado para área (há 69 dias)
<a href="#">2017-009992/TEC/NOT-2345</a>	JOAO JOSE DA SILVA	renotificação para apresentar PRAD para recuperação da APP rio Jaguarari. Fazenda São Jorge - Jaguarari-Ba	23/08/2017 13:37:00	700*	Concluído
<a href="#">2016-013327/TEC/NOTH-1449</a>	JOAO JOSE DA SILVA	NOTIFICAÇÃO DE HOMOLOGAÇÃO DE INTERDIÇÃO TEMPORÁRIA	31/10/2016 10:36:00	91*	Concluído
<a href="#">2013-014114/TEC/NOT-2789</a>	JOAO JOSE DA SILVA	Apresentar PRAD e cadastrar o Imóvel rural no CEFIR	06/12/2013 12:31:00	2132	Em análise técnica (há 146 dias)
<a href="#">2013-014108/TEC/AIMU-0880</a>	JOAO JOSE DA SILVA	SUPRESSÃO DE VEGETAÇÃO, INCLUSIVE EM APP E USO DE FOGO SEM AUTORIZAÇÃO LEGAL	06/12/2013 11:57:00	2132	Enviado para área (há 273 dias)
<a href="#">2013-014104/TEC/AIIN-0248</a>	JOAO JOSE DA SILVA	Supressão de vegetação, inclusive em APP e uso do fogo, sem a devida autorização legal.	06/12/2013 11:22:00	1419*	Concluído

\* Quantidade de dias que o processo levou para chegar ao status concluído, cancelado ou arquivado

Total: 8 processos



## 3- Marcos José Dias Moraes

03/10/2019

CRA - Cerberus - Pesquisa Processo - Resultado

Número	Cliente	Fator Gerador	Data de Formação	Qt de dias Formado	Status Atual
<a href="#">2019-005405/TEC/AIMU-0528</a>	MARCOS JOSE DIAS MORAIS	Multa pelo não atendimento à notificação para regularização de uso de RH de poço tubular. Betes Jaguarari	19/07/2019 11:00:00	76	Enviado para área (há 51 dias)
<a href="#">2018-001858/TEC/NOT-0499</a>	MARCOS JOSE DIAS MORAIS	Renotificação por solicitação de dilatação de prazo para apresentar outorga d' água da poço tubular. Betes - Jaguarari.	21/02/2018 15:39:00	589	Enviado para área (há 13 dias)
<a href="#">2017-004559/TEC/NOT-1005</a>	MARCOS JOSE DIAS MORAIS	Promover correção do Cefir, Fazenda Pé de Serra, Betes - Jaguarari.	17/04/2017 16:30:00	333*	Concluído
<a href="#">2017-004555/TEC/NOT-1004</a>	MARCOS JOSE DIAS MORAIS	Apresentar outorga do poço tubular (-10,32426/-40,22119) que está sendo utilizado para irrigação de frutíferas. Betes - Jaguarari	17/04/2017 16:23:00	899	Encaminhado para técnico (há 514 dias)
<a href="#">2016-015107/TEC/NOT-3448</a>	MARCOS JOSE DIAS MORAIS	Renotificação por inconsistências apresentadas no CFIR. Fazenda Pé de Serra - Betes - Jaguarari.	06/12/2016 11:05:00	1031	Em análise técnica (há 141 dias)
<a href="#">2016-014665/TEC/NOT-3339</a>	MARCOS JOSE DIAS MORAIS	NOTIFICAÇÃO para apresentação do PRAD referente a intervenção na APP do riacho existente no Imóvel Rural Faz. Pé de Serra, Betes, Jaguarari.	25/11/2016 16:31:00	1042	Enviado para área (há 36 dias)
<a href="#">2016-014659/TEC/NOT-3338</a>	MARCOS JOSE DIAS MORAIS	NOTIFICAÇÃO para solicitação de Outorga d' água dos poços tubulares perfurados e do sistema de recalque do manancial hídrico superficial.	25/11/2016 15:58:00	1042	Encaminhado para técnico (há 41 dias)
<a href="#">2016-014657/TEC/AIMU-1076</a>	MARCOS JOSE DIAS MORAIS	Auto de Infração Multa pelo não atendimento da notificação 2016-005282/TEC/NOT-1174. fazenda pé de serra, Betes, Jaguarari.	25/11/2016 15:46:00	1042	AR Emitido (há 967 dias)
<a href="#">2016-014654/TEC/AIMU-1075</a>	MARCOS JOSE DIAS MORAIS	Auto de Infração Multa pela intervenção em APP do rio Itapicuru. Faz. Pé de Serra, Betes, Jaguarari.	25/11/2016 15:38:00	1042	Enviado para área (há 493 dias)
<a href="#">2016-014651/TEC/AIMU-1074</a>	MARCOS JOSE DIAS MORAIS	Multa pela perfuração de dois poços tubulares sem autorização prévia do Inema. Fazenda Pé de Serra - Jaguarari.	25/11/2016 15:24:00	1042	Enviado para área (há 547 dias)
<a href="#">2016-005292/TEC/NOT-1176</a>	MARCOS JOSE DIAS MORAIS	Inconsistências apresentadas no CEFIR - fazenda Pé de Serra - Pov. Betes - Jaguarari	09/05/2016 10:46:00	1080*	Concluído
<a href="#">2016-005282/TEC/NOT-1174</a>	MARCOS JOSE DIAS MORAIS	Notificação para apresentação de autorização de perfuração de poços e outorga de captação de água. Fazenda Pé de Serra, Pov. Betes - Jaguarari	09/05/2016 10:07:00	1242	Encaminhado para técnico (há 835 dias)

\* Quantidade de dias que o processo levou para chegar ao status concluído, cancelado ou arquivado

Total: 12 processos



7. CARACTERIZAÇÃO DA INFRAÇÃO (Descrever a infração constatada, incluindo local, data e hora da constatação. Informar o enquadramento, a classificação e os critérios para gradação e aplicação da penalidade, conforme os artigos 257, 258, 249, 250 e 251, do Regulamento da Lei Estadual 10.431 de 20/12/2006, aprovado pelo Decreto Estadual 14.024 de 06/06/2012)

7.1 DISPOSITIVO NORMATIVO INFRINGIDO

7.2 PRAZO PARA CORREÇÃO DA IRREGULARIDADE (Quando for o caso)

## 8. Nº DO AUTO DE INFRAÇÃO/NOTIFICAÇÃO

2019-006935/TEC/NOT-1709 vinculado ao NC 0453/2019 Nilton Cabral  
2019-006938/TEC/NOT-1711 vinculado ao NC 0480/2019 Nilton Cabral  
2019-006940/TEC/NOT-1712 vinculado ao NC 0481/2019 Maria Romilda  
2019-006943/TEC/NOT-1713 vinculado ao NC 0543/2019 Maria Romilda  
2019-006948/TEC/NOT-1717 vinculado ao NC 0539/2019 Jairo Bonfim  
2019-006951/TEC/NOT-1719 vinculado ao NC 0538/2019 Jairo Bonfim  
2019-006964/TEC/NOT-1723 vinculado ao NC 0482/2019 Marcus do Vale  
2019-006966/TEC/NOT-1724 vinculado ao NC 0534/2019 Juraci da Silva Martins  
2019-006981/TEC/NOT-1726 vinculado ao NC 0535/2019 José Alves da Silva – Pizé  
2019-006984/TEC/NOT-1728 vinculado ao NC 0532/2019 José Pedro da Silva  
2019-006988/TEC/NOT-1730 vinculado ao NC 0533/2019 José Pedro da Silva  
2019-007111/TEC/NOT-1764 – CERB  
2019-007455/TEC/NOT-1844 – Joaquim Alves Novaes

## 9. ANEXOS [\(Descrição dos anexos\)](#)

## 10. RESPONSABILIDADE TÉCNICA

DATA: 08/10/2019

<p>Técnico(s)</p> <p>Pedro Roberto Regis Queiroz Especialista em Meio Ambiente e Recursos Hídricos Mat. 76.314.715-1</p>	<p>Assinatura (s) / Carimbo(s)</p>
<p>Coordenador (a) / Diretor (a)</p> <p>Tháise Loiola de Sá Coordenadora Regional Mat. 46.620.914-5</p>	<p>Assinatura (s) / Carimbo(s)</p>